Calle de *Escuelas Pias*
Número *52 y 39 acc.º Cerdán*
Pisos *5* Planta *Pral.*
Propietario, D. *Alejandro Palomar*

6

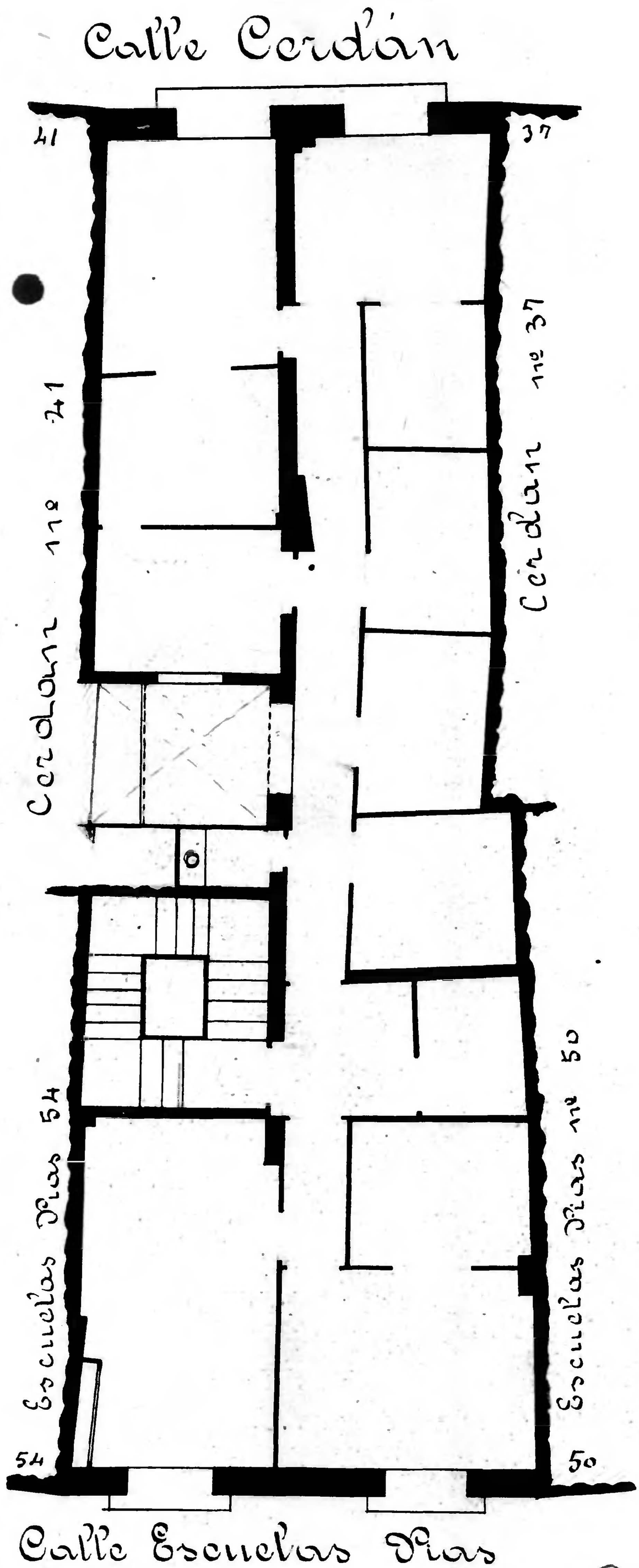


Calle de *Escuelas Pias*
Número *54*
Pisos *5* Planta *2.º*
Propietario, D. *Fran.co Curdi*

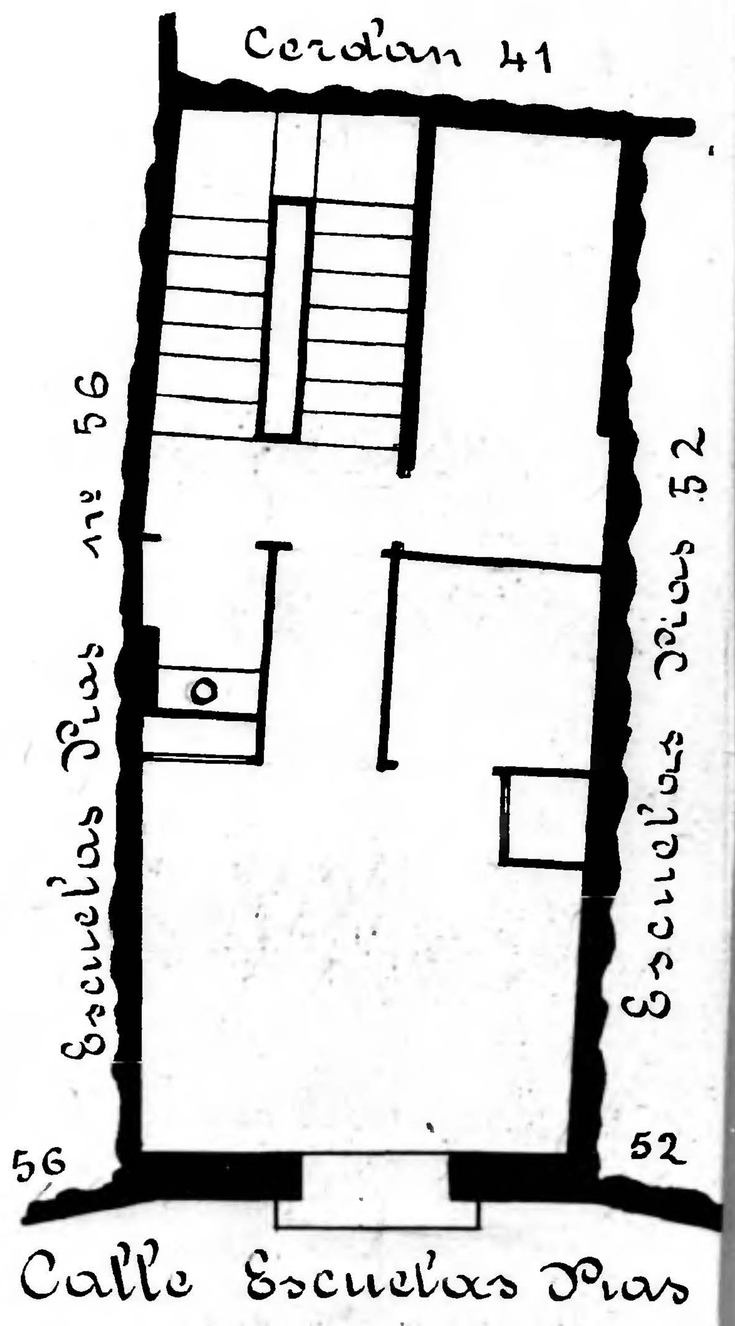


Zaragoza AYUNTAMIENTO