Calle de Goicoechea
Número 24
Pisos 4 Planta 3.º
Propietario, D. Vicente Sainz

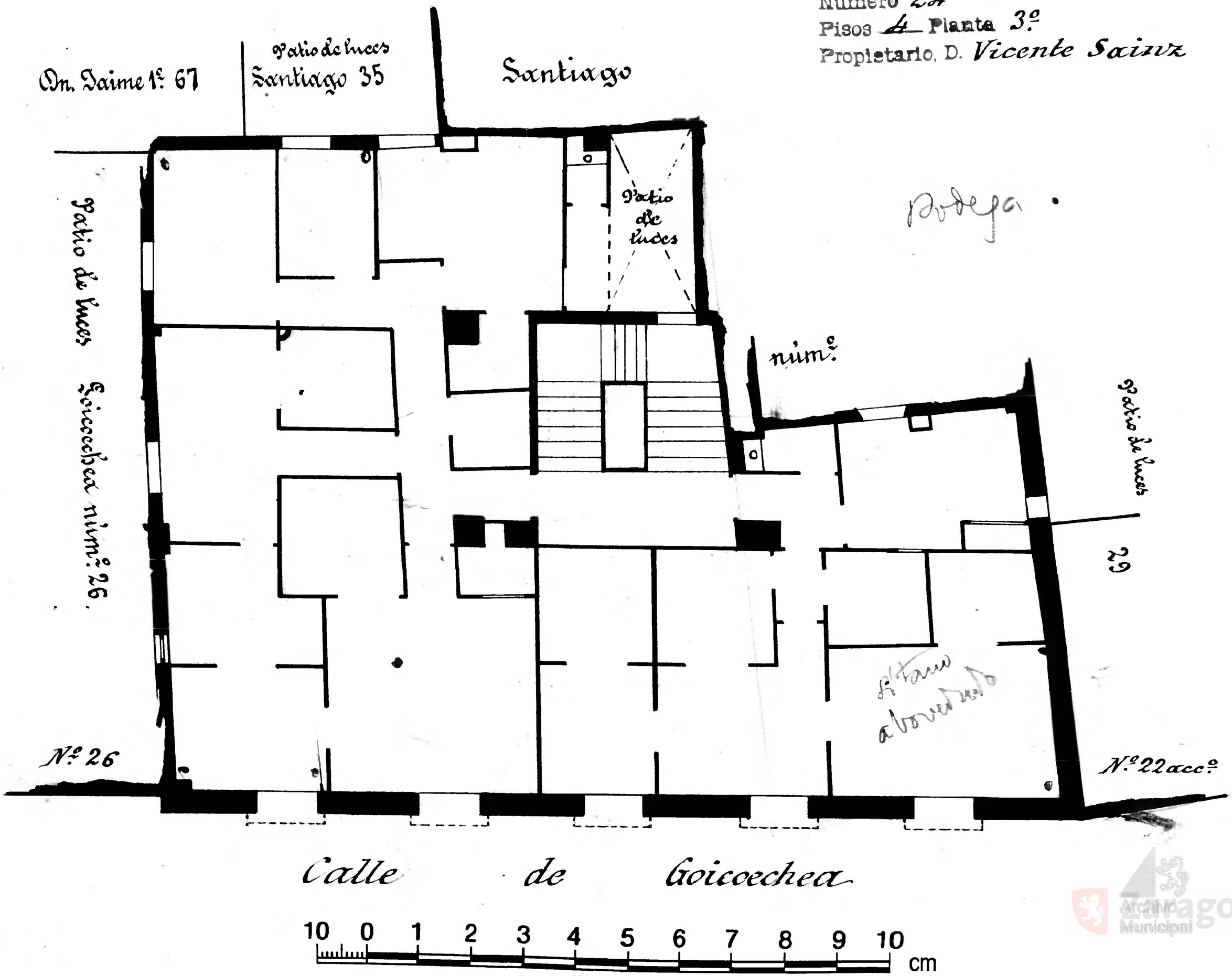

Archivo Municipal Zaragoza