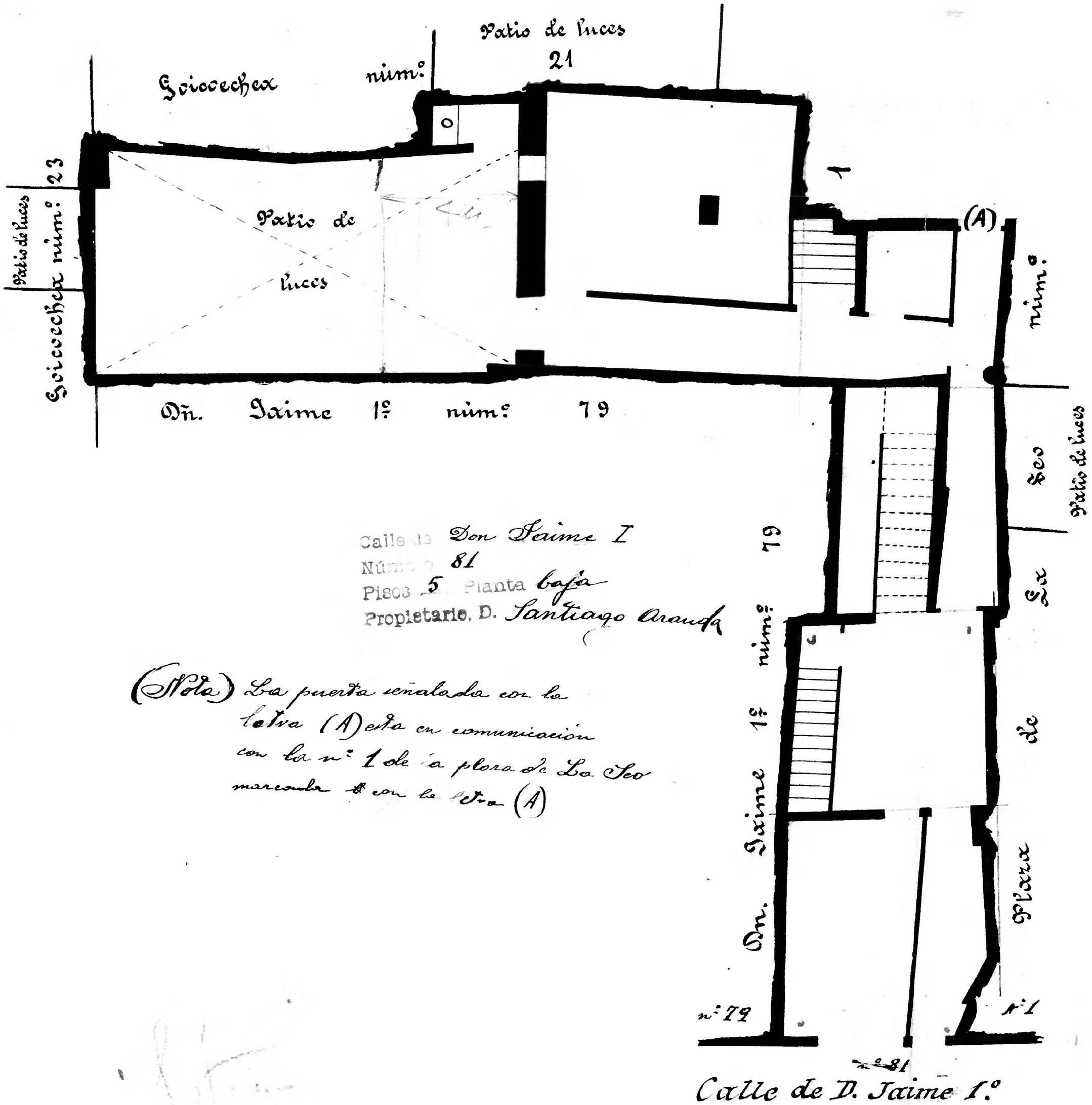

(Nota) La puerta señalada con la letra (A) está en comunicación con la nº 1 de la plaza de La Seo marcada con la letra (A)

Zaragoza Archivo Municipal