3

Calle del Pilar
Número 32
Pisos 3 Planta prál
Propietario, D. Pedro Callejo

En esta casa falta una estancia que solo está en planta baja y no figura aquí por estarlo ya en la casa núm.º 28 y 30 acc.º

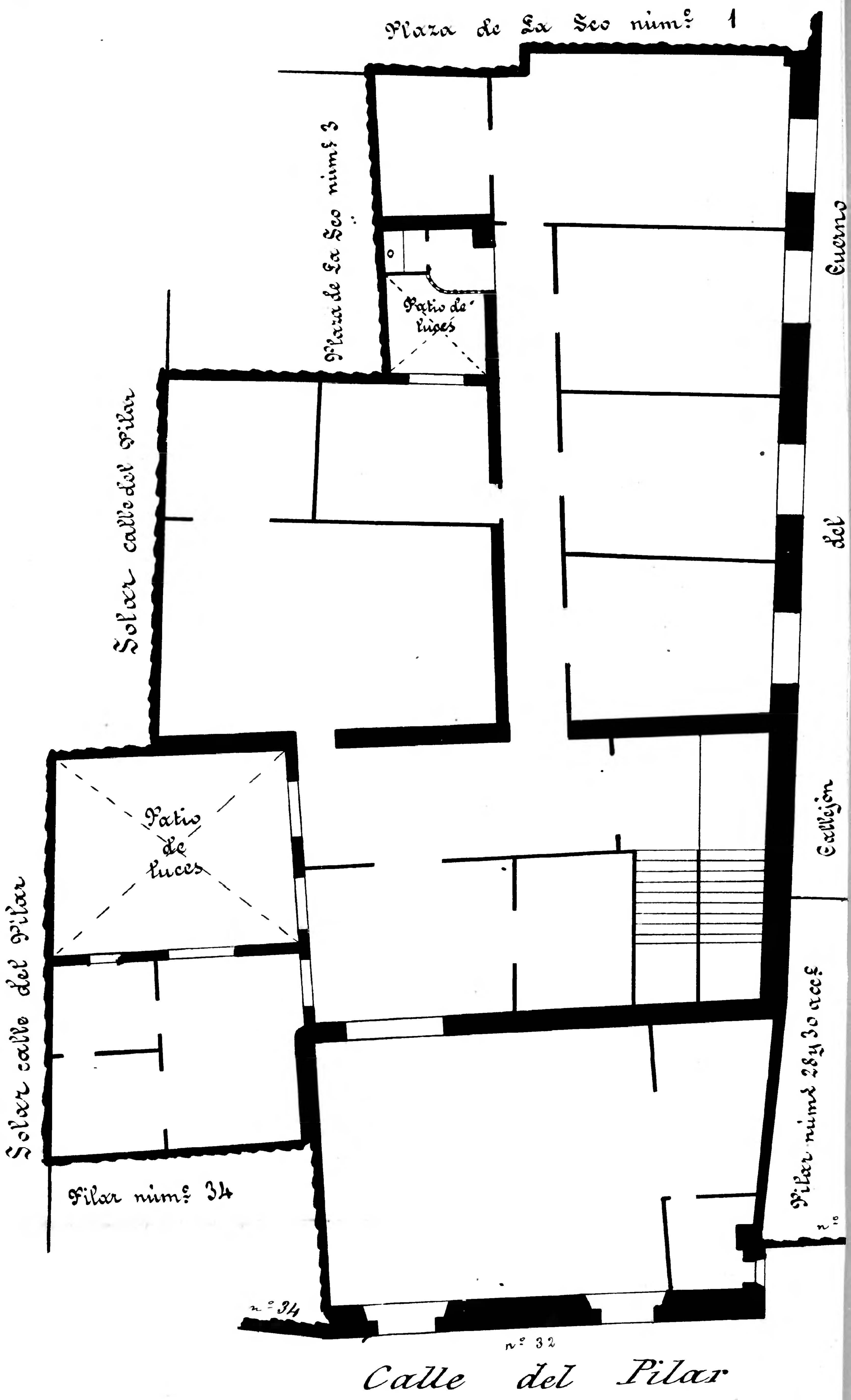

10 0 1 2 3 4 5 6 7 8 9 10 cm

Archivo Municipal Zaragoza