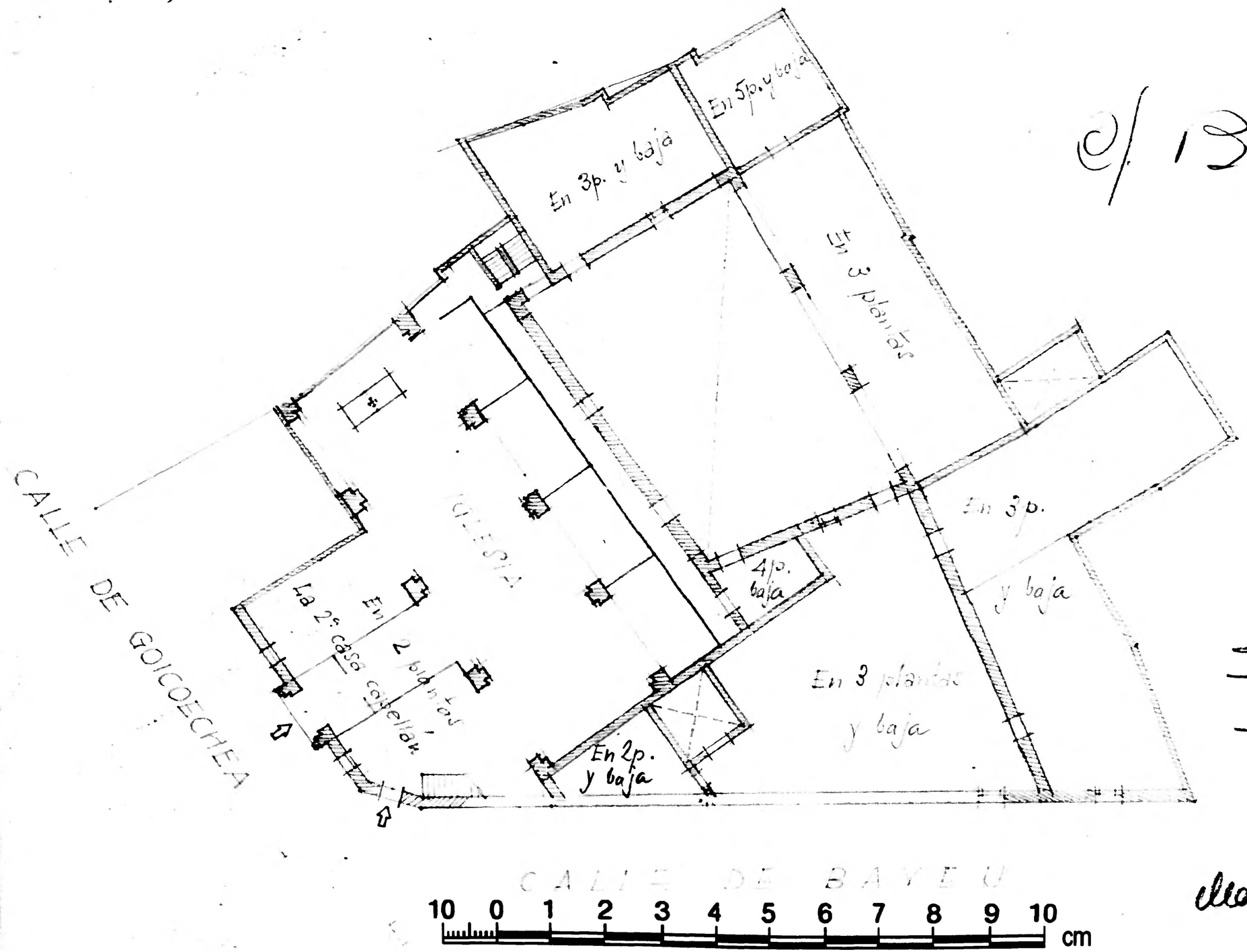

C/ Bayeu, 21

Escala 1/250

Convento de las Madres Mercedarias

Zaragoza Archivo Municipal AYUNTAMIENTO