Calle de Goicoechea
Número 12
Pisos 4 — Planta baja
Propietario, D. Joaquín Mª de Alcibar

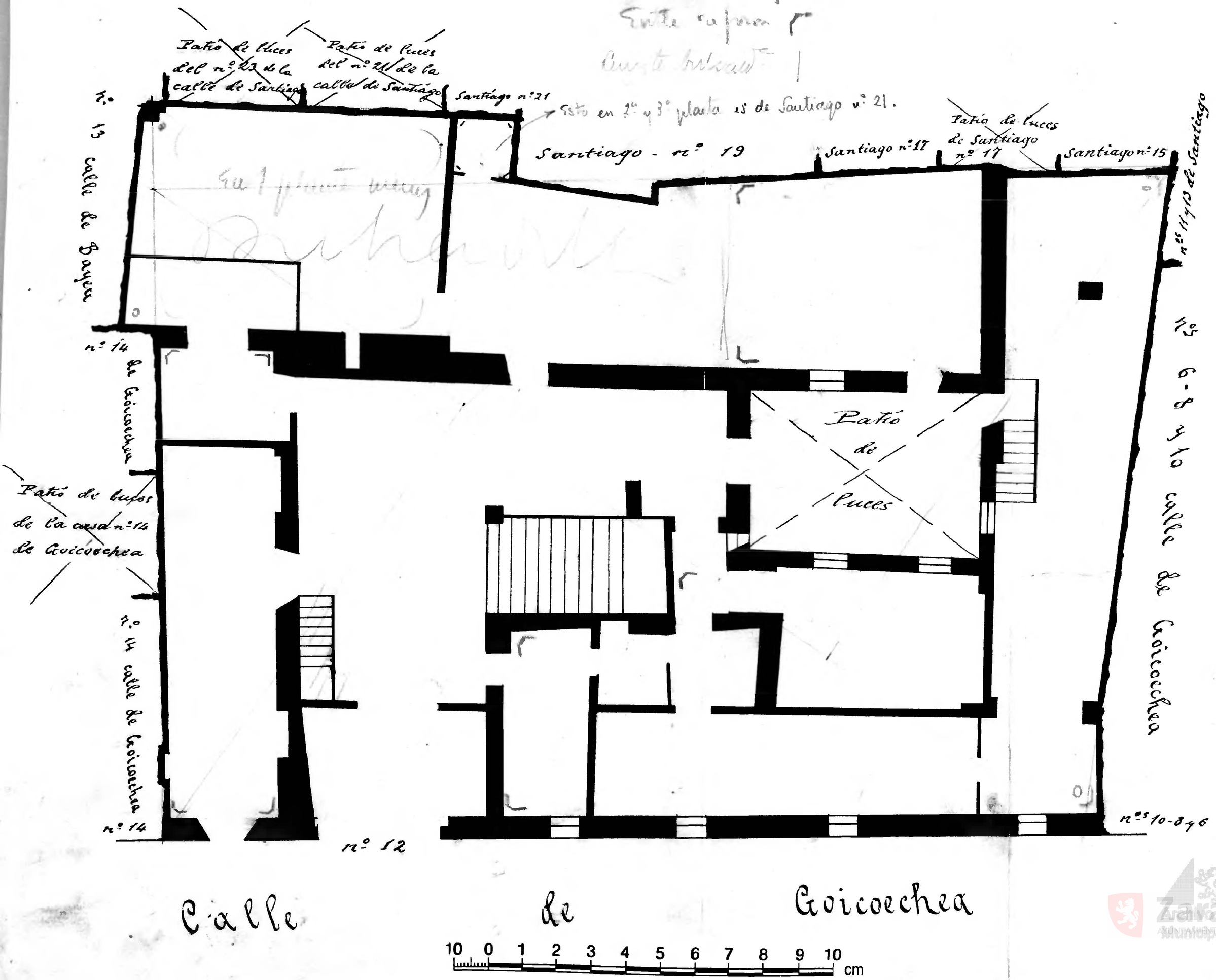

Calle de Goicoechea

10 0 1 2 3 4 5 6 7 8 9 10 cm

Archivo Zaragoza Municipal