Calle de D. Alfonso 1º
Número 38
Pisos ___ Planta
Propietario. D.

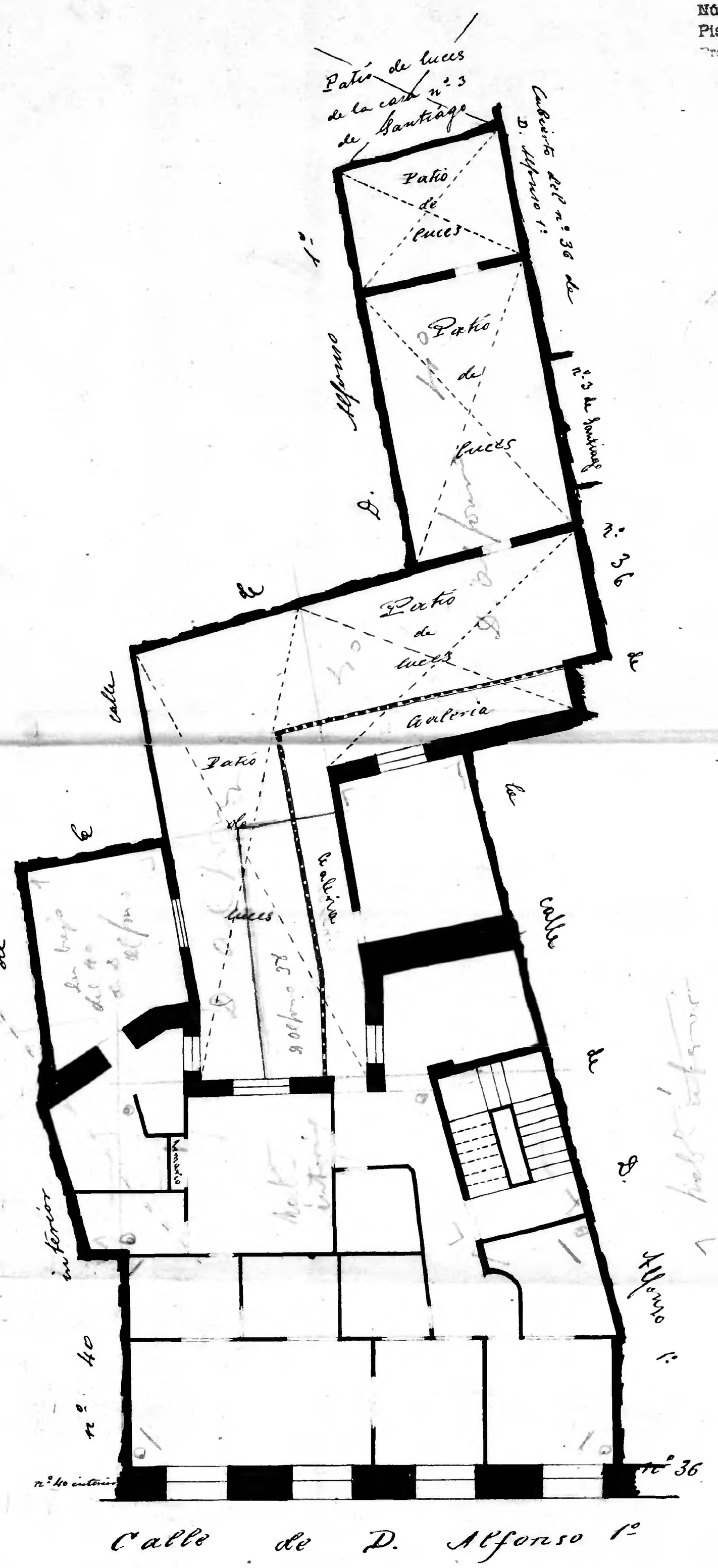

ARCHIVO MUNICIPAL ZARAGOZA
Plano 38
D. Alfonso, 38