10 0 1 2 3 4 5 6 7 8 9 10 cm

5

Calle de D. Alfonso 1º
Número 43
Pisos 1 **Planta** piso principal
Propietario, D. Antonio Palos

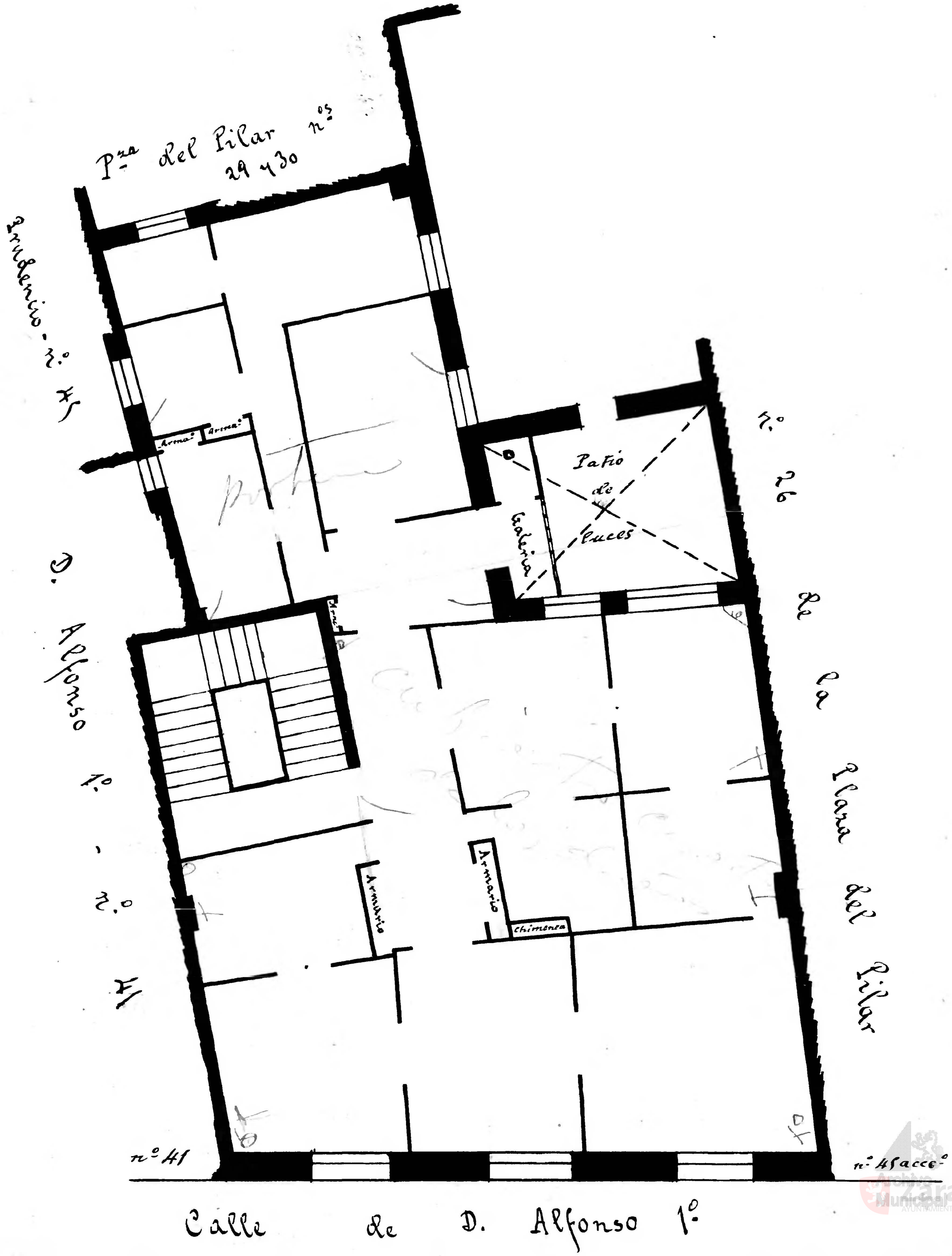

Archivo Municipal Zaragoza AYUNTAMIENTO