10 0 1 2 3 4 5 6 7 8 9 10 cm

Calle de Prudencio
Número 45
Pisos 1 Planta piso 2º
Propietario, D. Antonio Iacambra

Prudencio, 39-41-43
" , 45

Calle de Prudencio
Número: 39-41-43
Pisos —— Planta piso 2º
Propietario, D. Pedro Mendigache

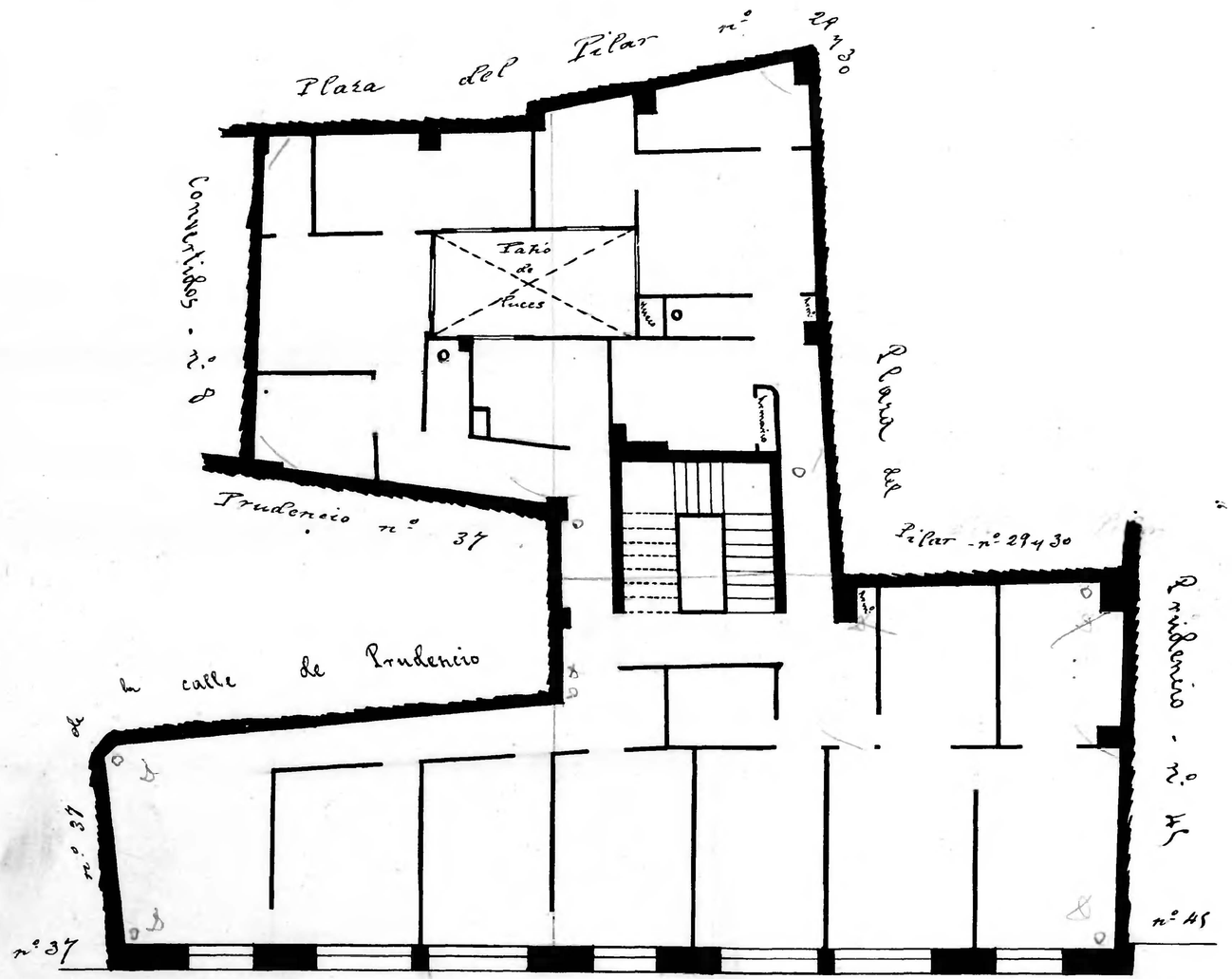

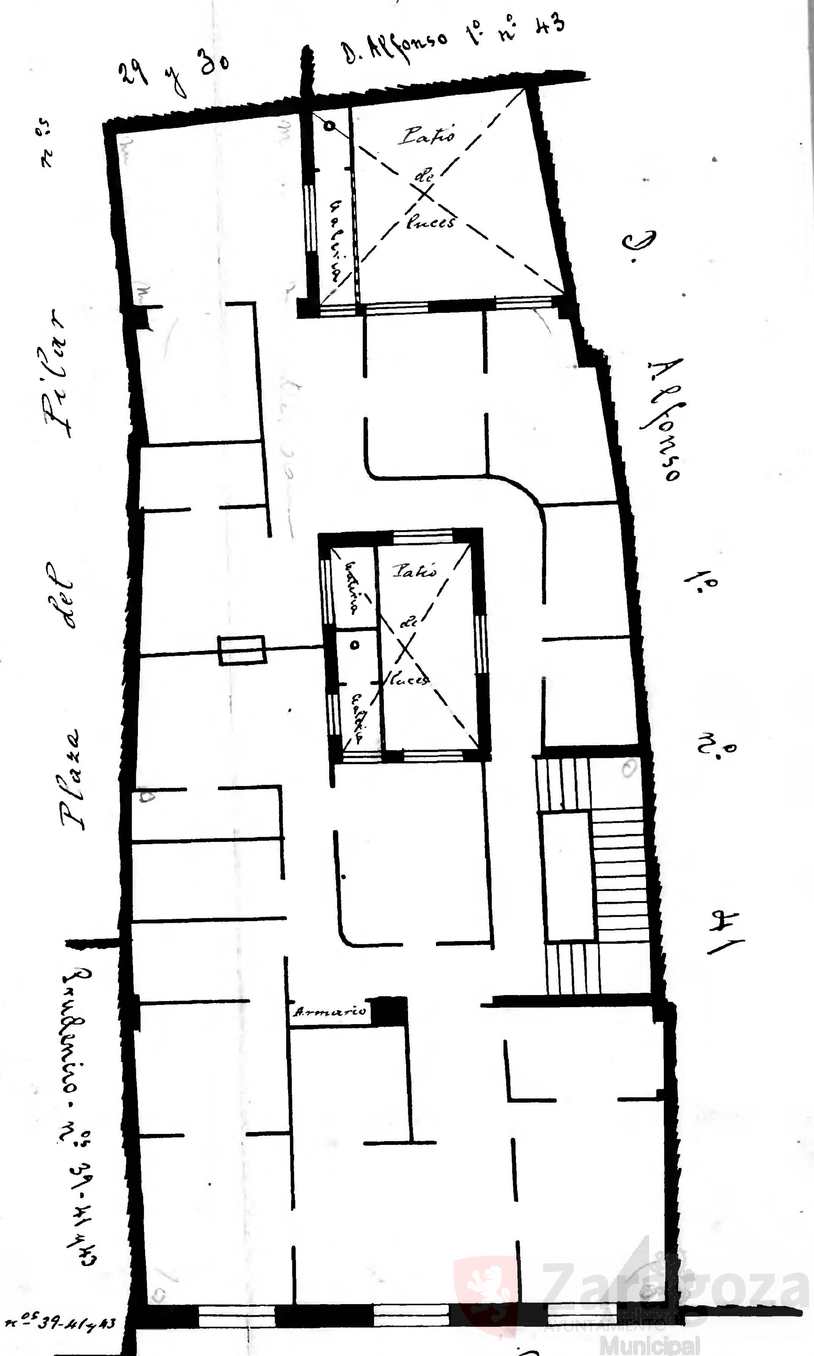

Zaragoza Municipal