Calle de *las Danzas*
Número *17*
Pisos *4* Planta *Pral.*
Propietario, D.ª *Angela Fons (Hered.s)*

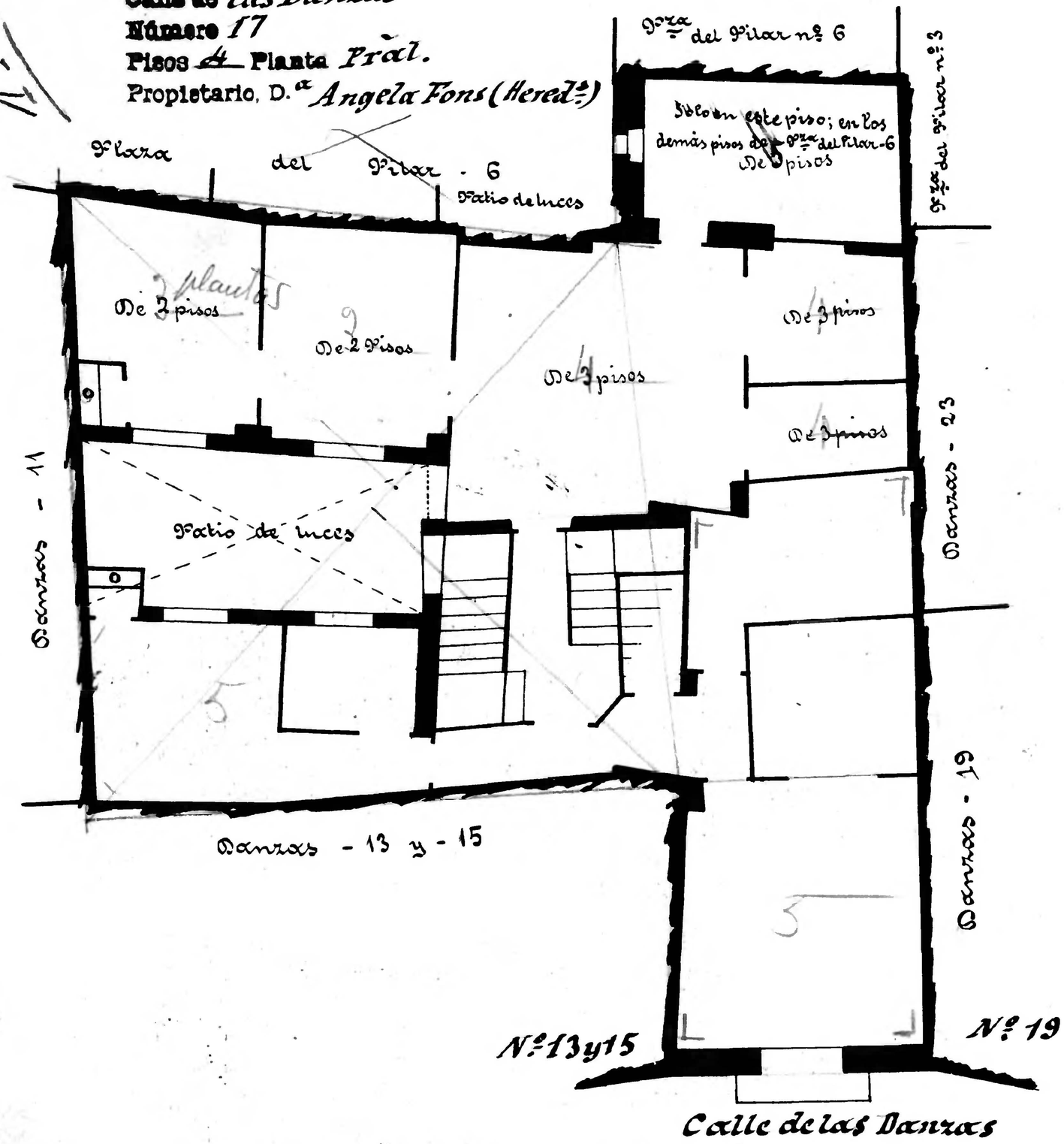

Calle de *las Danzas*
Número *19*
Pisos *5* Planta *Pral.*
Propietario, D.ª *Catalina Robres*

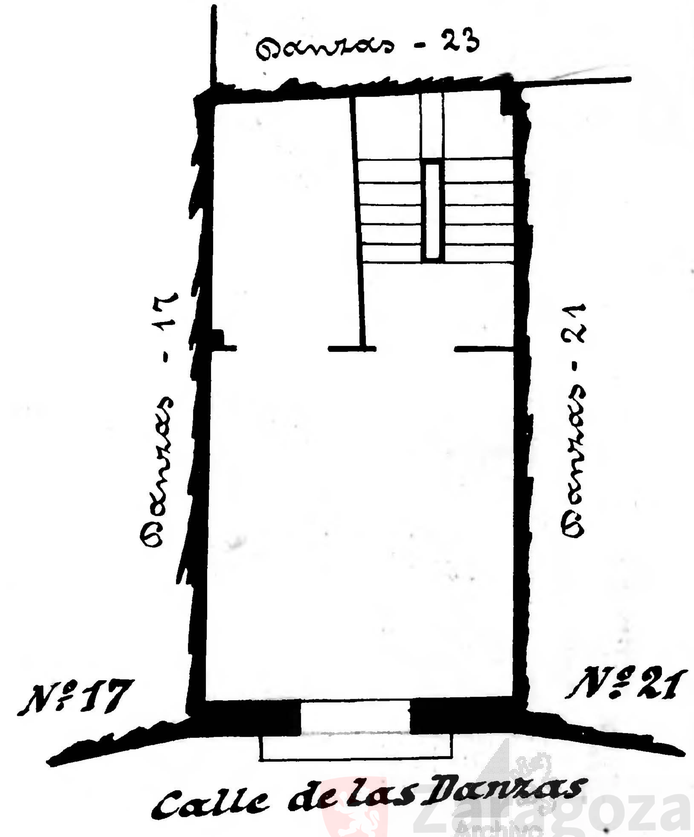

Zaragoza Archivo Municipal