Calle de Pza del Pilar
Número 2 y Convertidos - 9
Pisos 5 Planta Baja
Propietario, D. Vicente Sainz

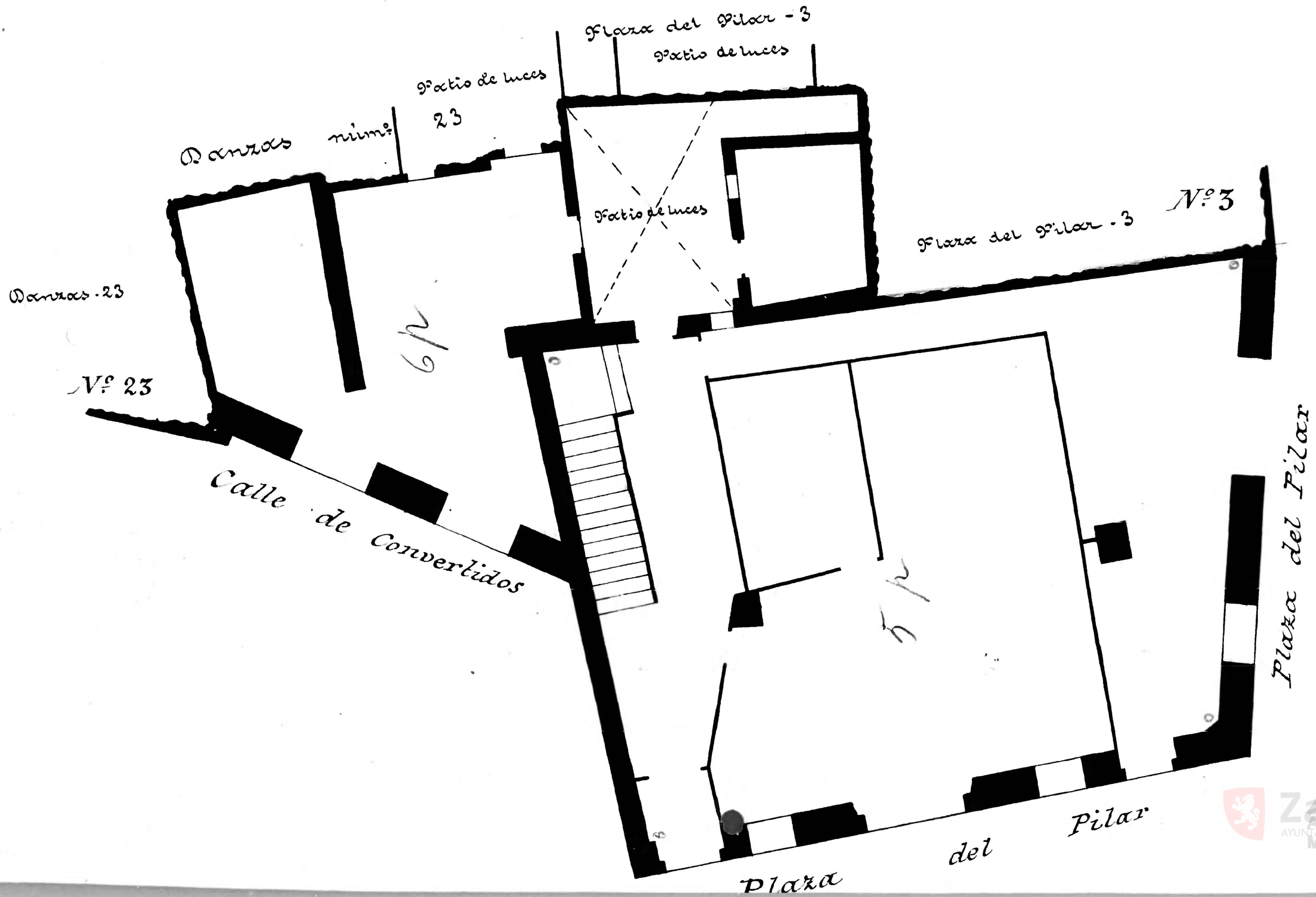

Zaragoza Archivo Municipal AYUNTAMIENTO