Calle de Pza del Pilar
Número 3
Pisos 5 Planta 4º
Propietario, D. Félix Mezquita

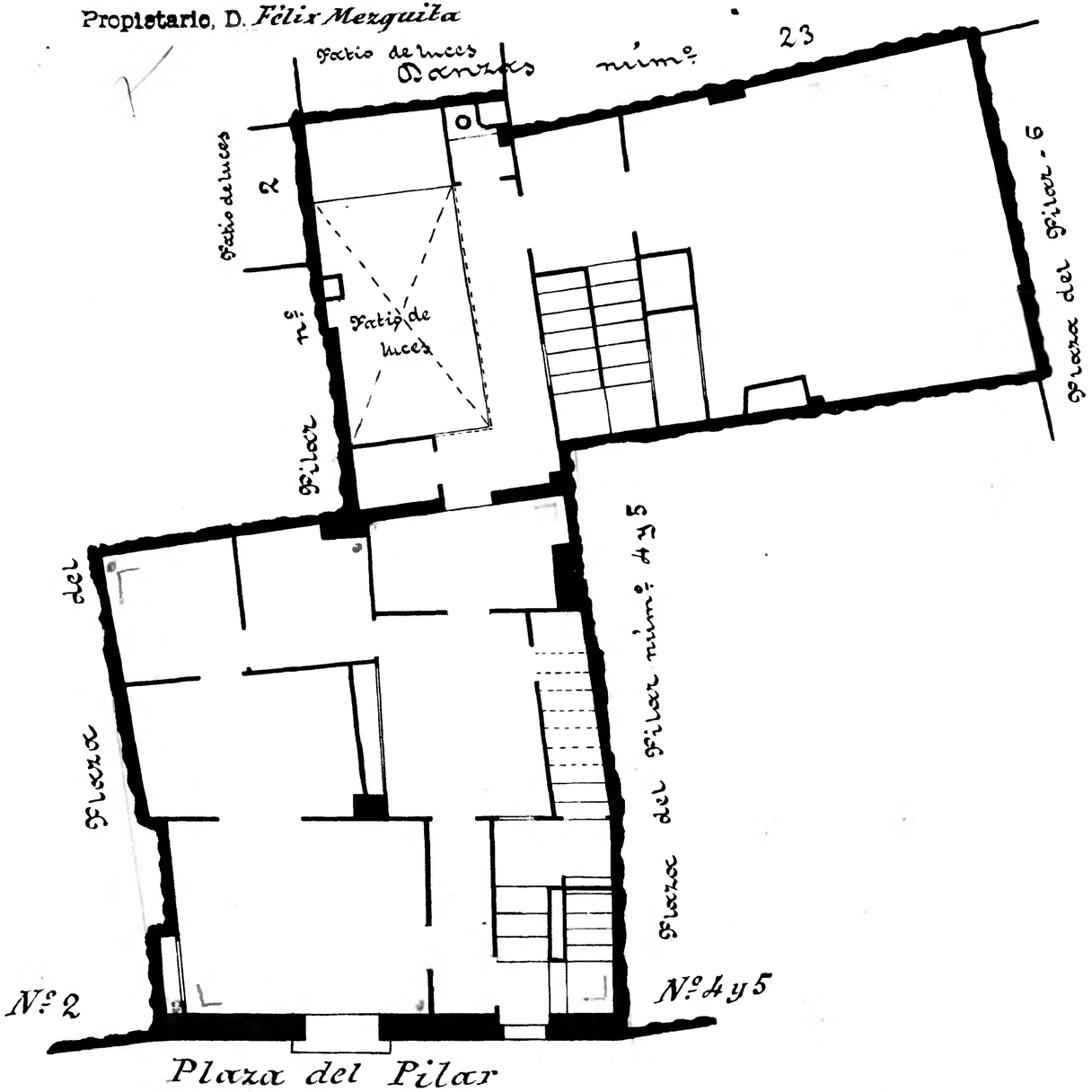

Pza. Pilar, 3
" 4-5

Calle de Pza del Pilar
Número 4 y 5
Pisos 6 Planta Pral.
Propietario, D. Nicolás Pardo

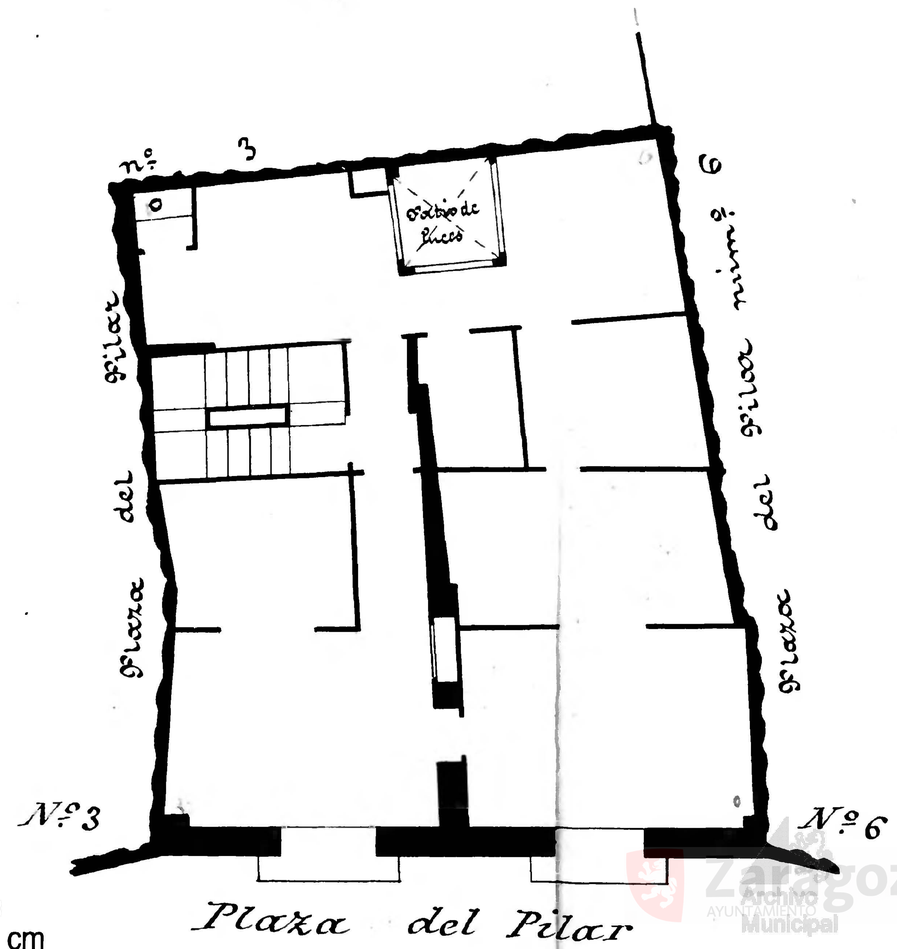

Zaragoza Archivo Municipal