Calle de la Muela
Número 8
Pisos 4 Planta 2ª
Propietario, D. Gregorio Abril

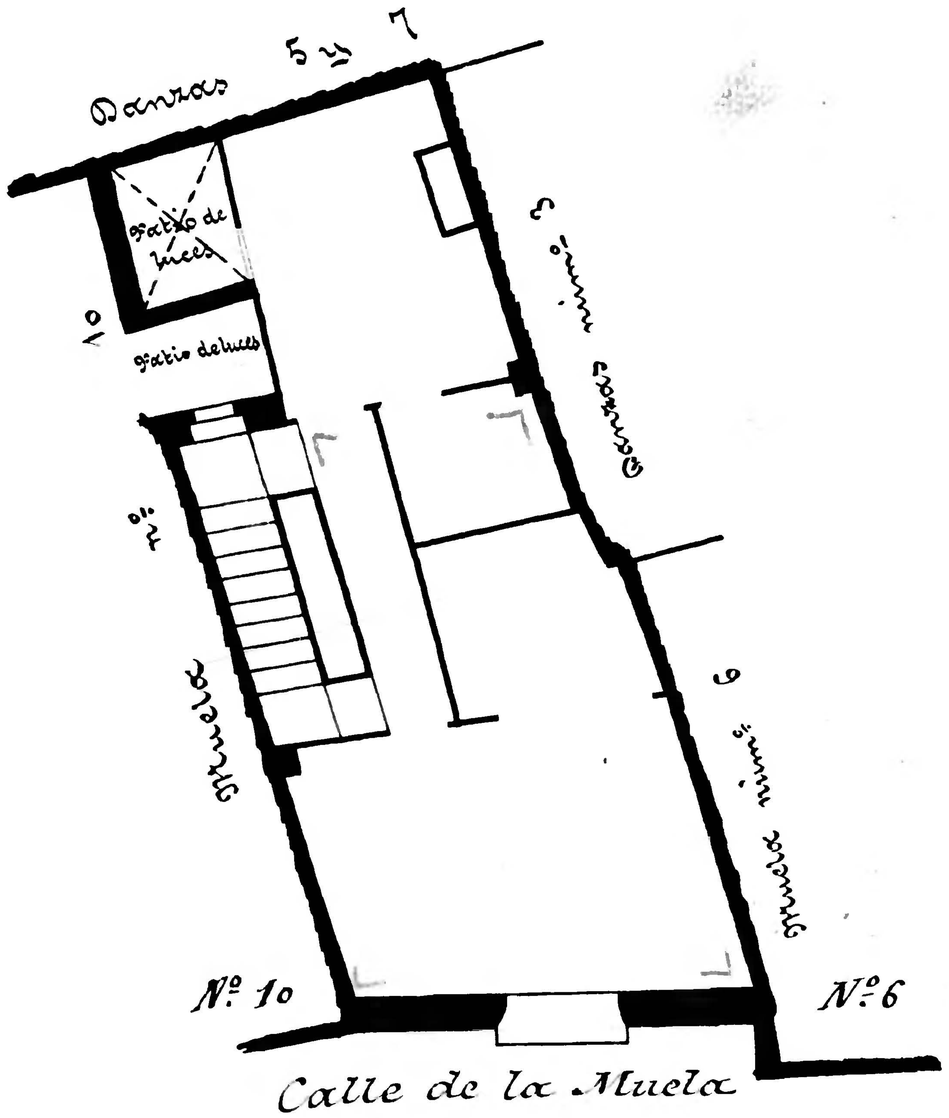

Calle de la Muela
Número 10
Pisos 4 Planta 2ª
Propietario, D. Jacinto Maynar

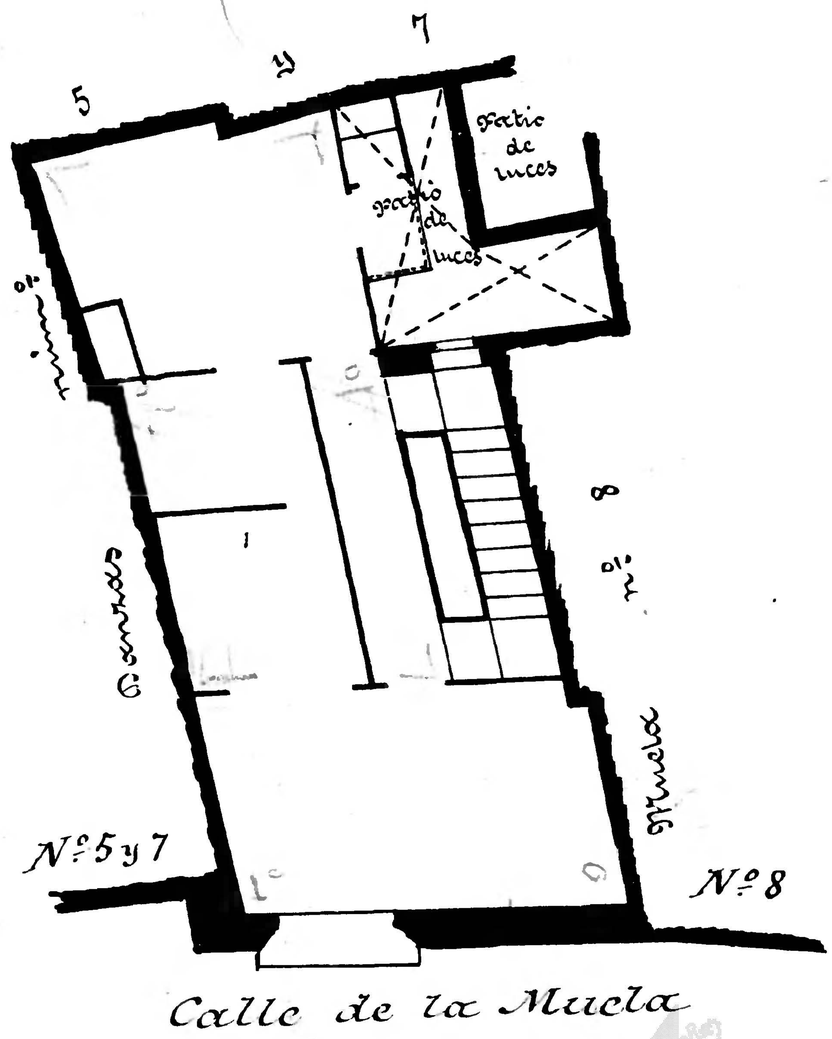

Zaragoza Ayuntamiento Municipal