6

10 0 1 2 3 4 5 6 7 8 9 10 cm

Calle de las Danzas
Número 18
Pisos 5 Planta Pral.
Propietario, D. Sebastián Huertas

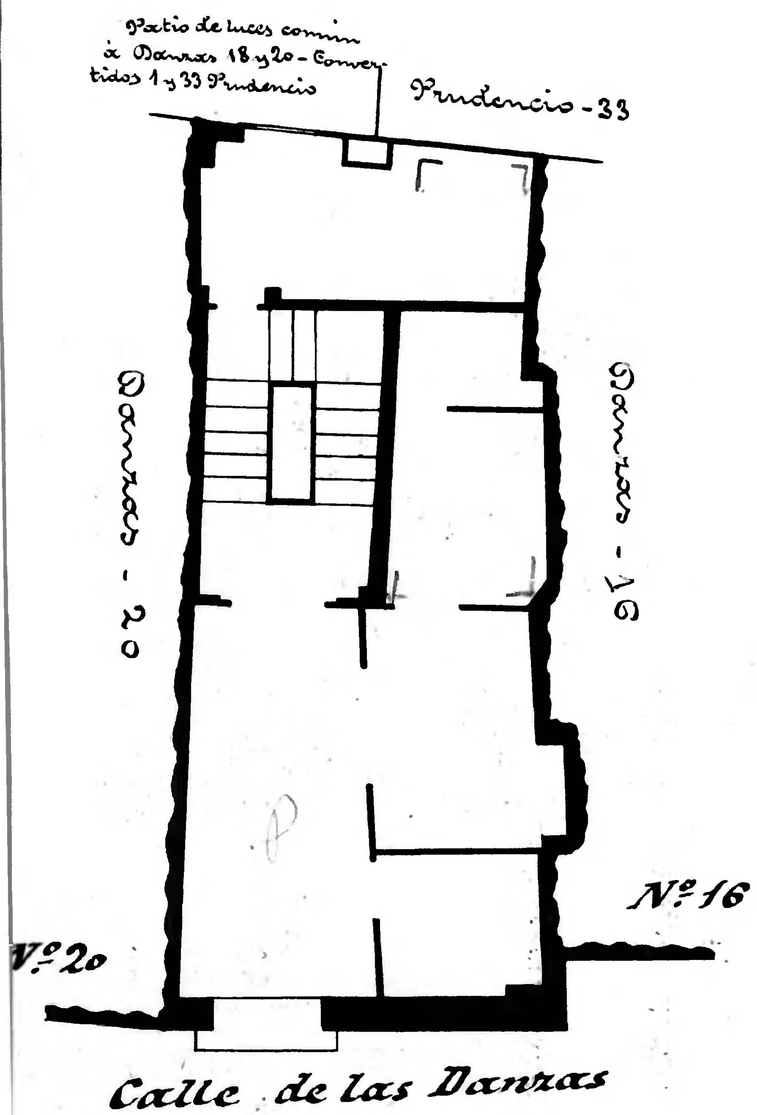

Calle de las Danzas
Número 20
Pisos 5 Planta 3ª
Propietario, D. Sebastián Huertas

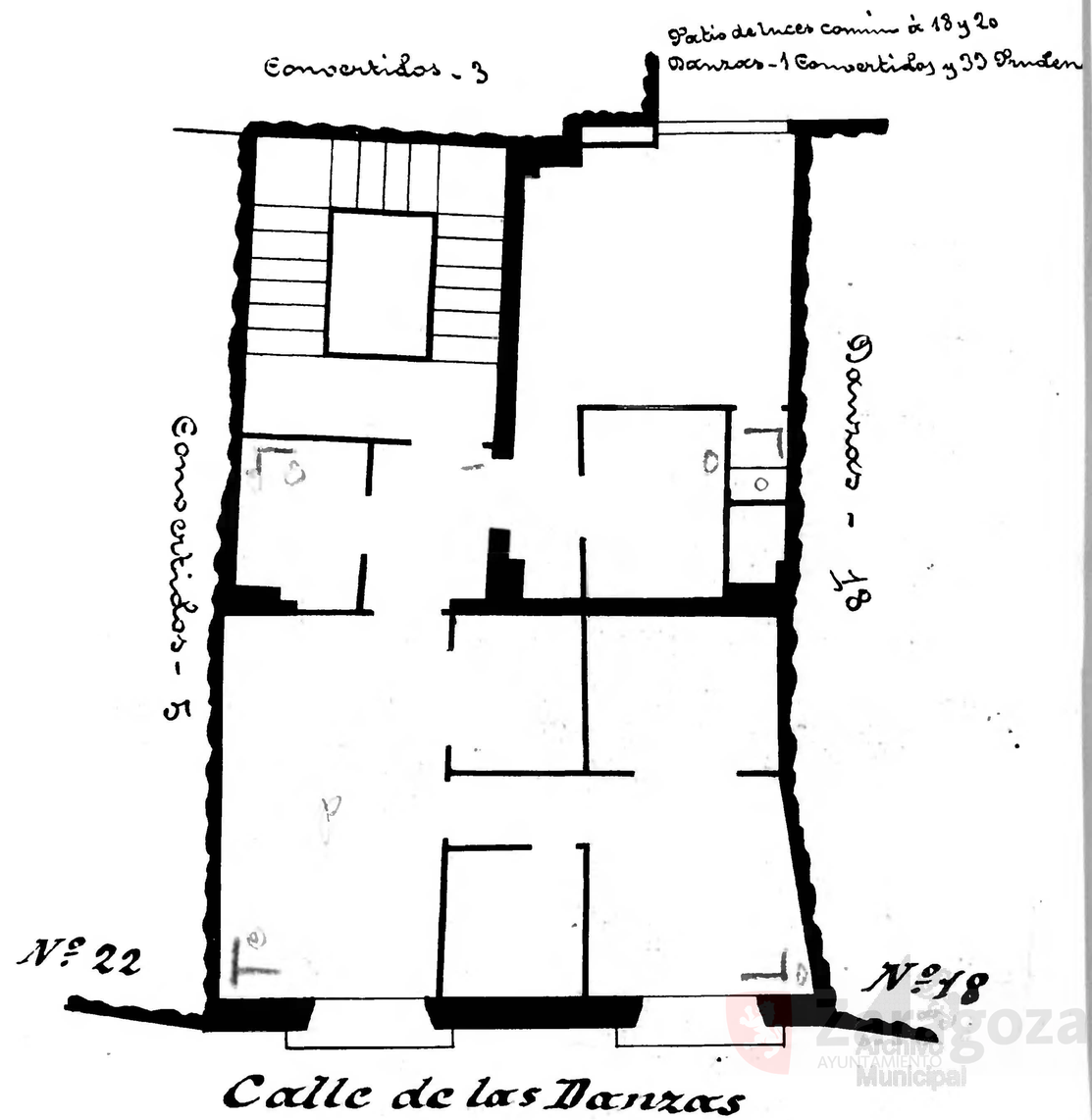

Zaragoza Ayuntamiento Municipal