Calle de las Danzas
Número 14
Pisos 5 Planta Pral.
Propietario, D. Salvador Calvet

Calle de las Danzas
Número 16
Pisos 6 Planta Pral.
Propietario, D. Monjas Esclavas del S.C. de J.

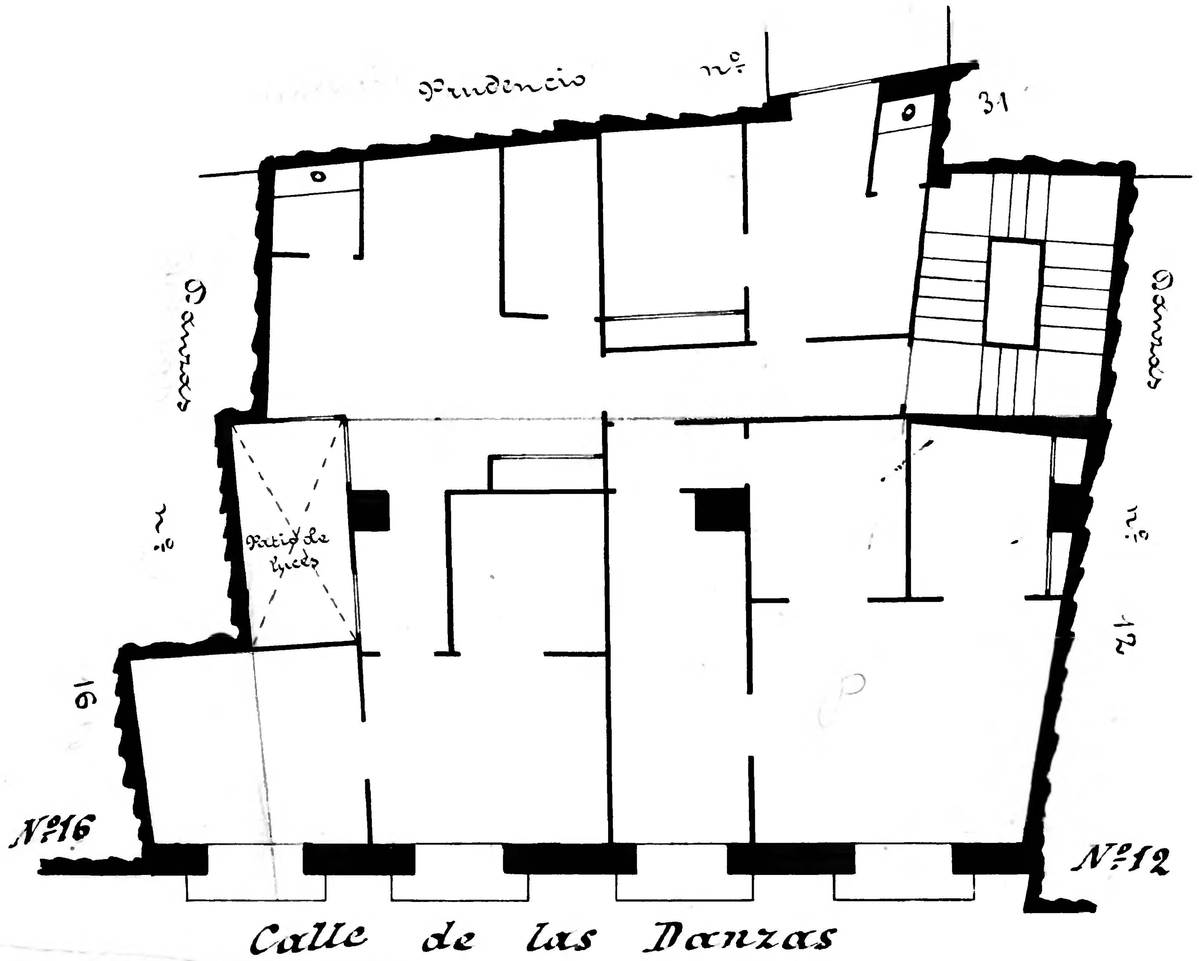

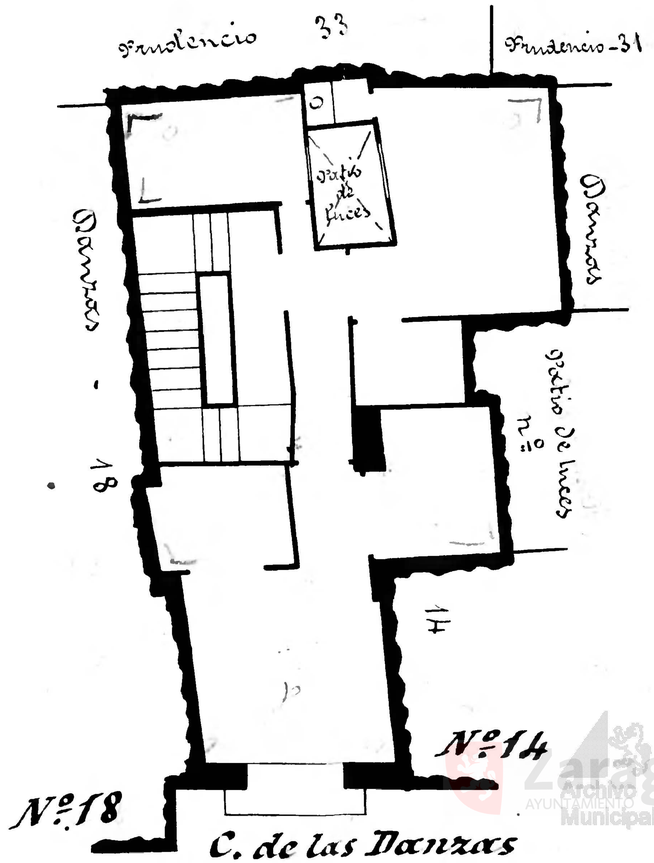

Zaragoza Archivo Municipal AYUNTAMIENTO