Calle de las Danzas
Número 10
Pisos 5 Planta 2ª
Propietario, D. Manuel Escudero

A = En planta baja de la nº 29 Prudencio en los demás pisos Danzas-10

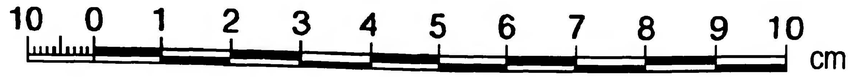

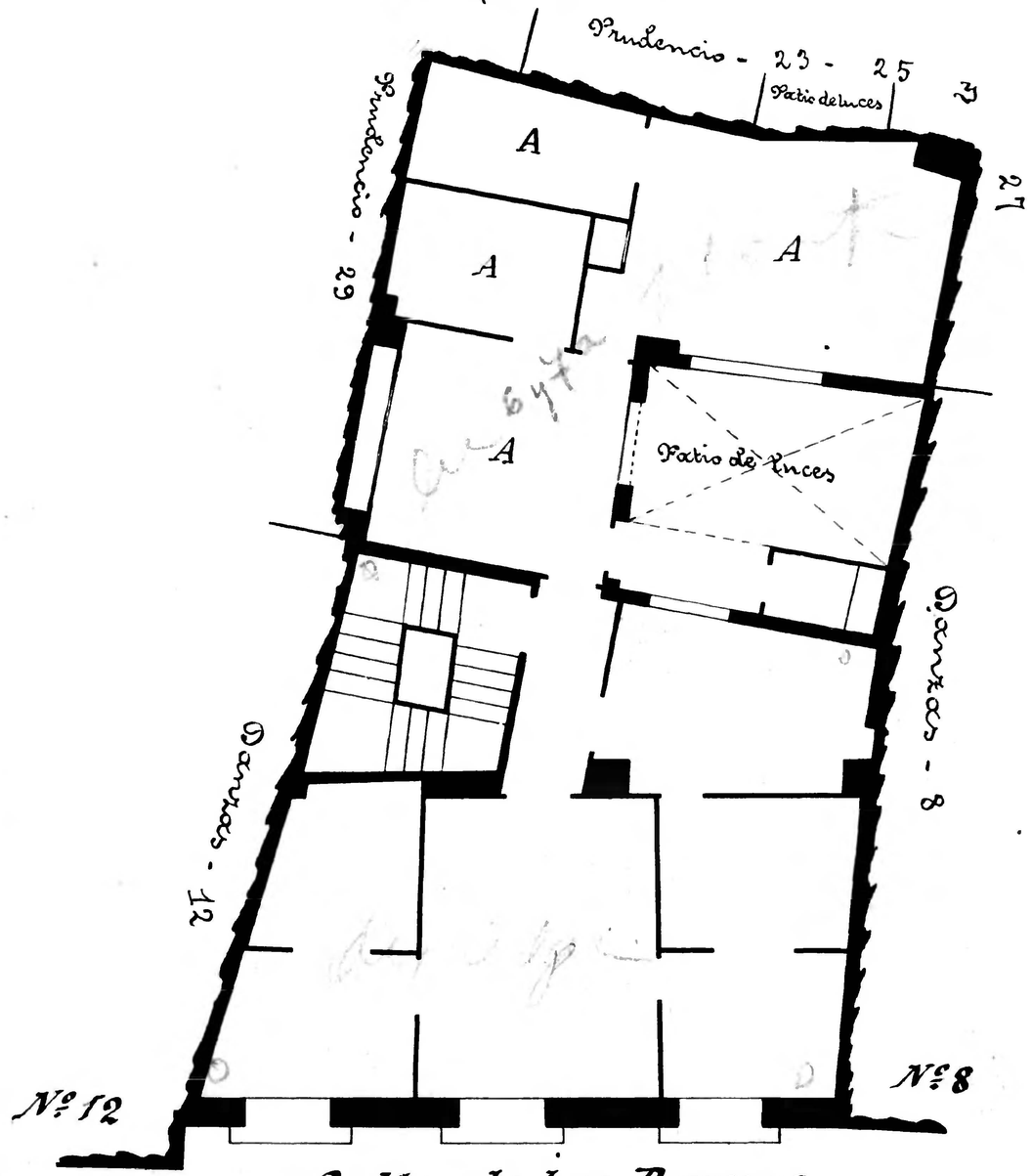

Calle de las Danzas
Número 12
Pisos 4 Planta 2ª
Propietario, D.ª Joaquina Luna

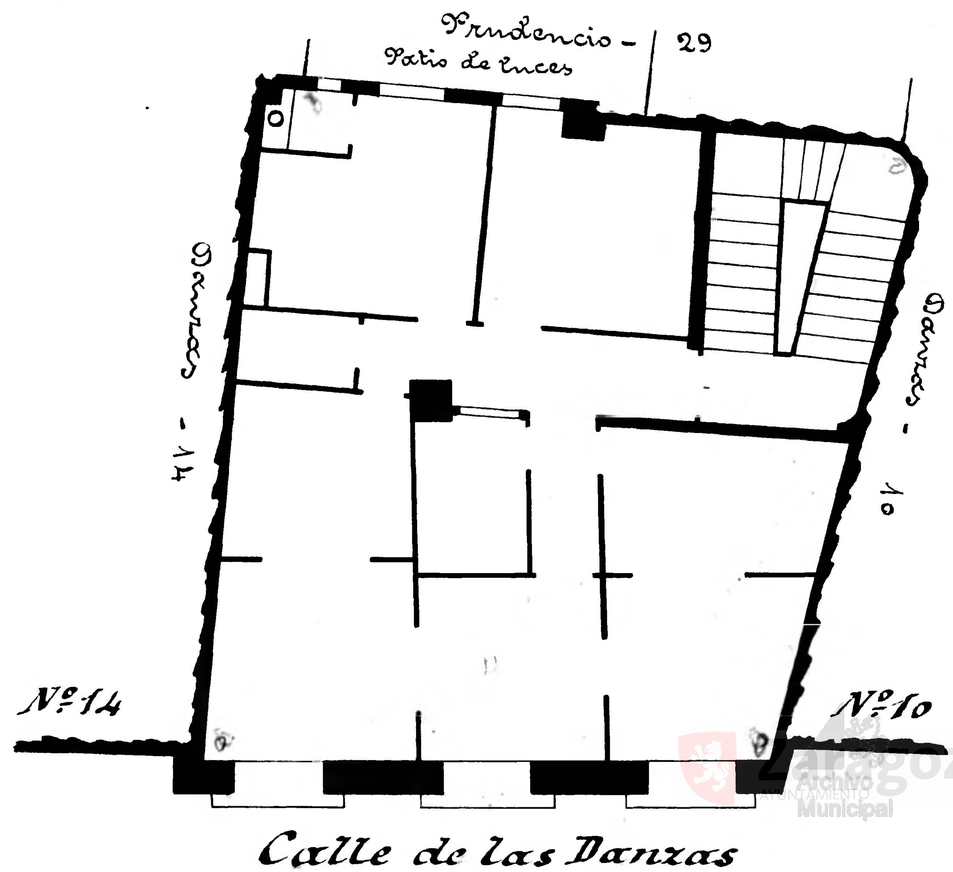

Zaragoza Archivo Municipal