Calle de Prudencio
Número 15
Pisos 5 Planta pral
Propietario, D. Mariano Cortés

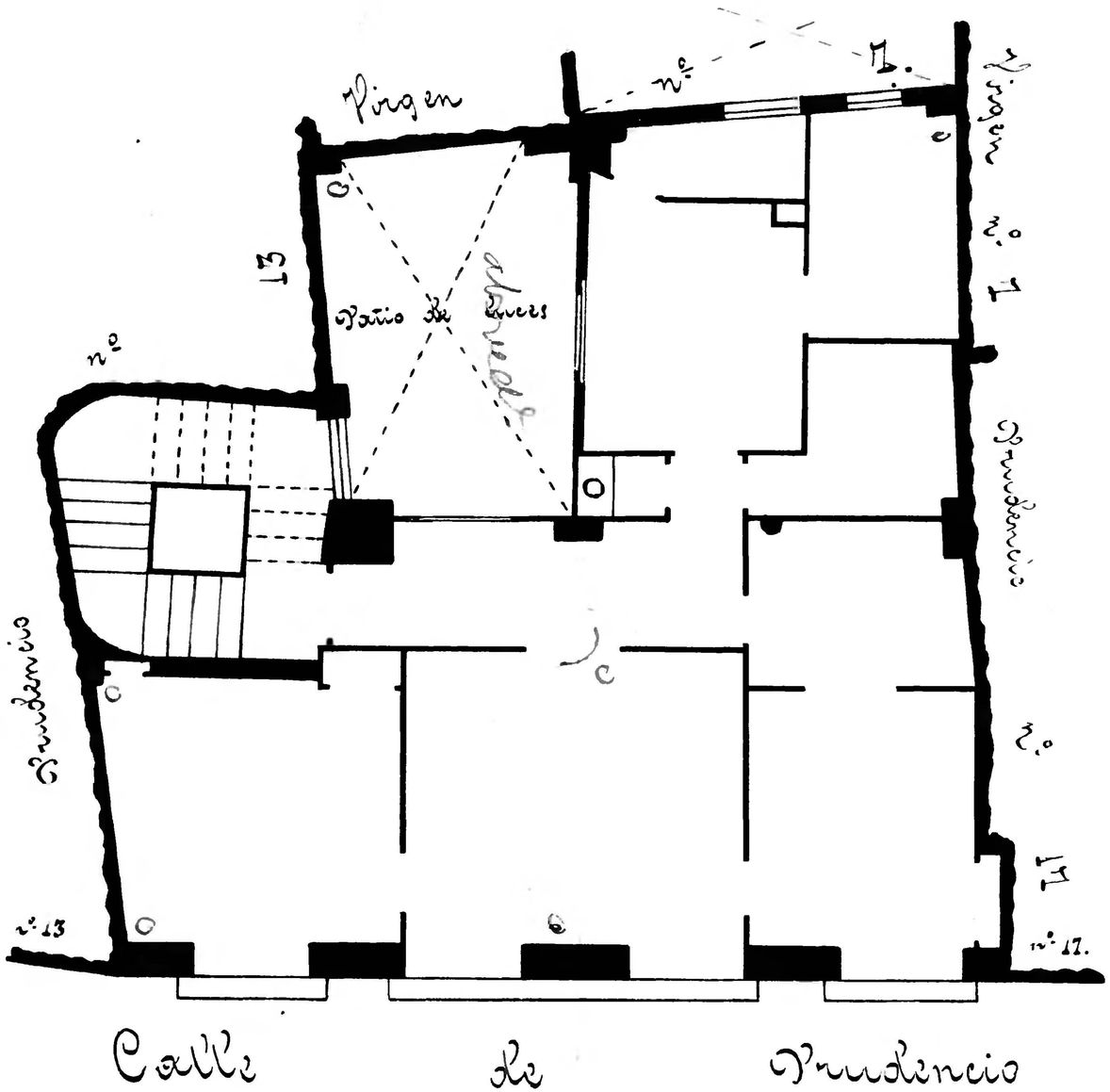

Calle de Prudencio
Número 17 y 5 acc° de la Virgen
Pisos 5 Planta entresuelo
Propietario, D. Sra Viuda de Alicante

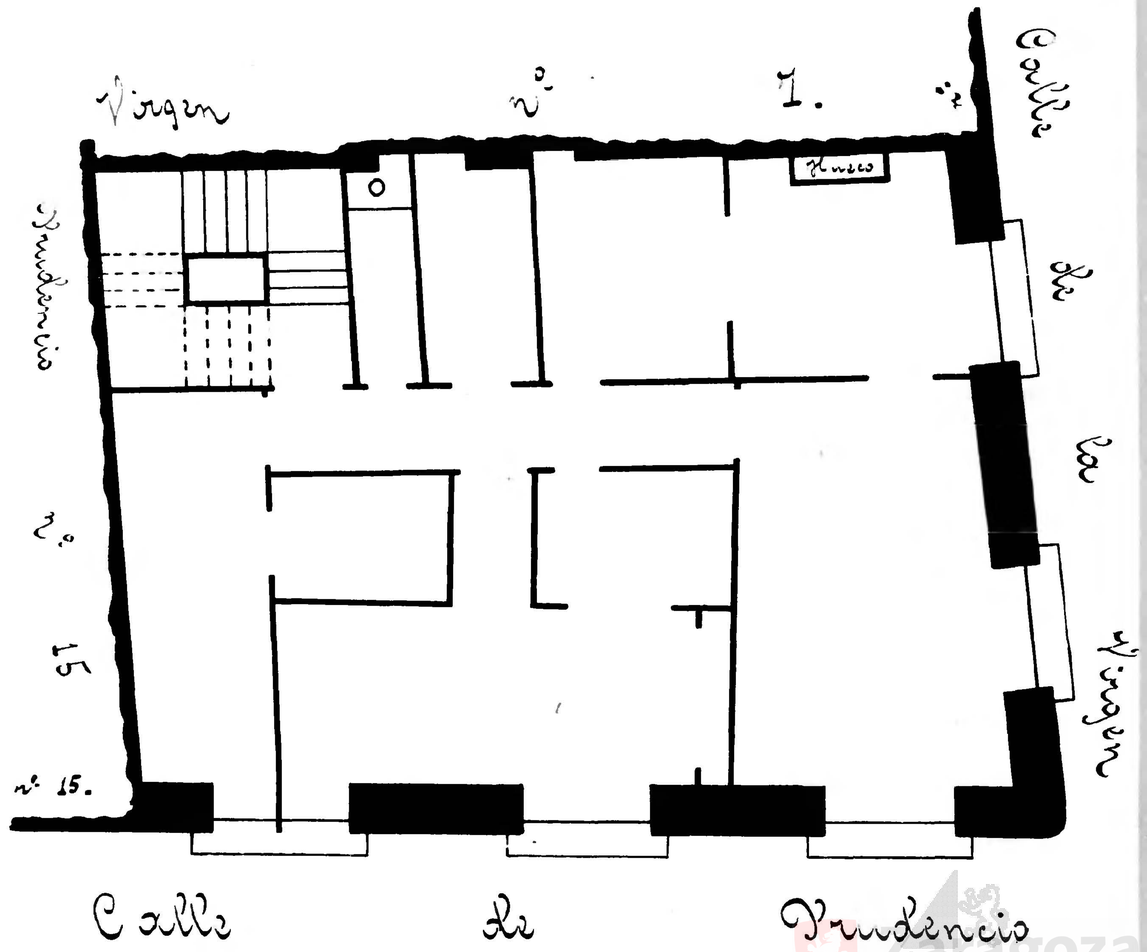

Zaragoza Archivo Municipal