4

Calle de las Flores
Número 14 y 2 acc.s de la Virgen
Pisos 4 Planta pral
Propietario, D. Sra Viuda de Alicante

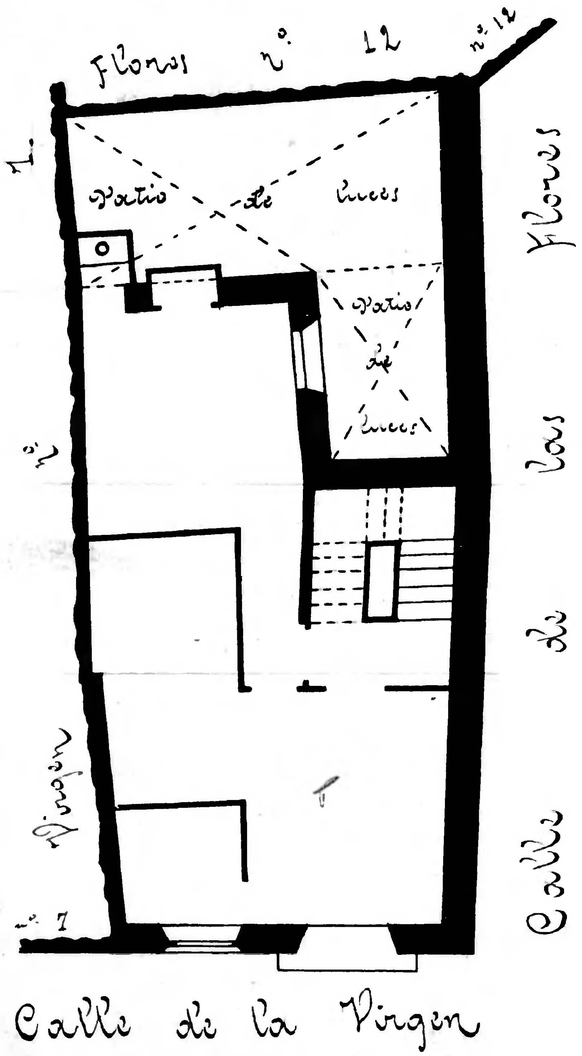

Calle de Prudencio
Número 1 y 2 acc.s de la Zuda
Pisos 4 Planta pral
Propietario, D. Antonio Paracuellos

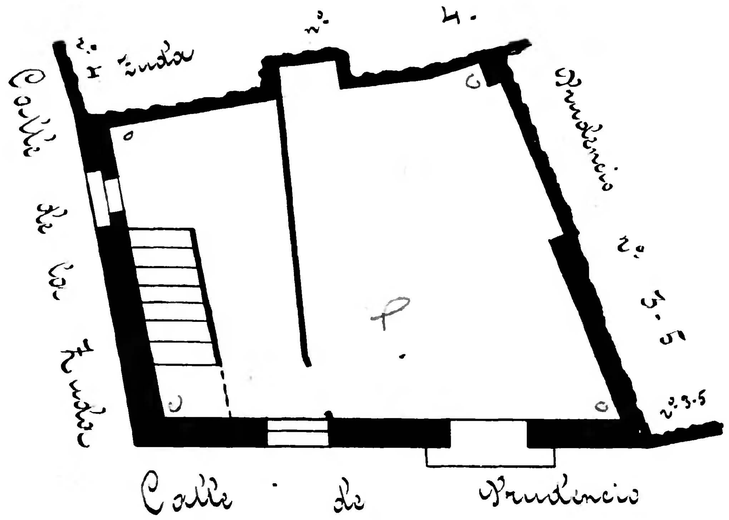

× Calle de Prudencio
Número 3-5
Pisos 4 Planta pral
Propietario, D. Capítulo del Pilar

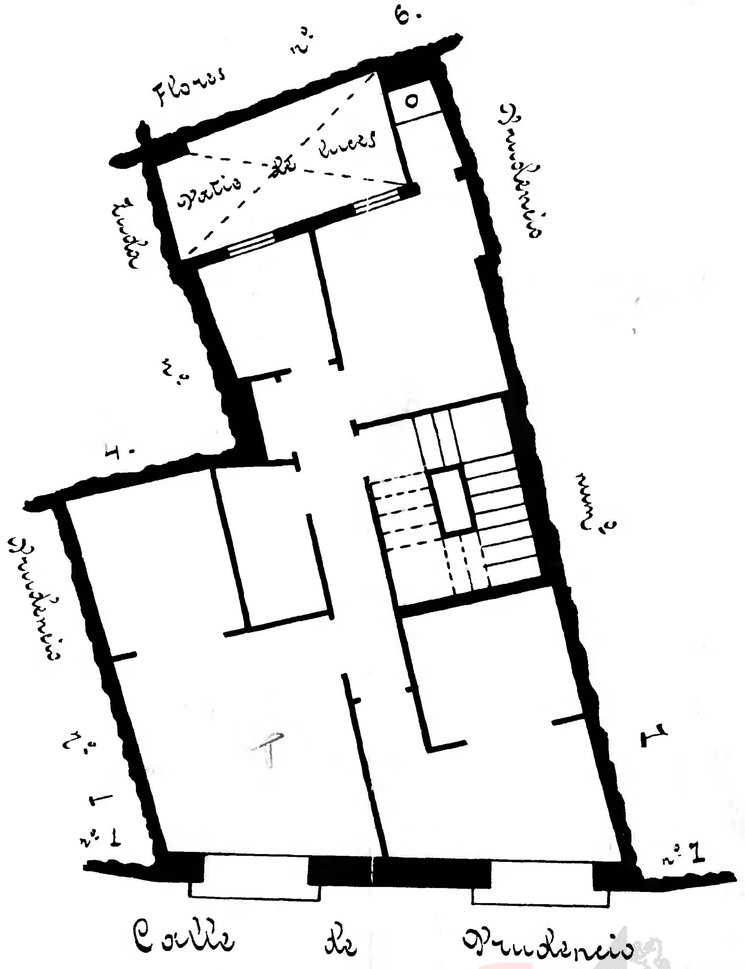

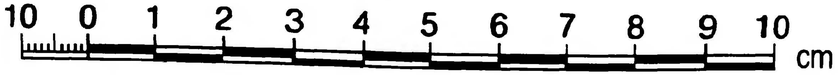

Zaragoza Archivo Municipal