10 0 1 2 3 4 5 6 7 8 9 10 cm

Calle de las Flores
Número 9
Pisos 5 Planta prál
Propietario, D. Nicolas Gimenez

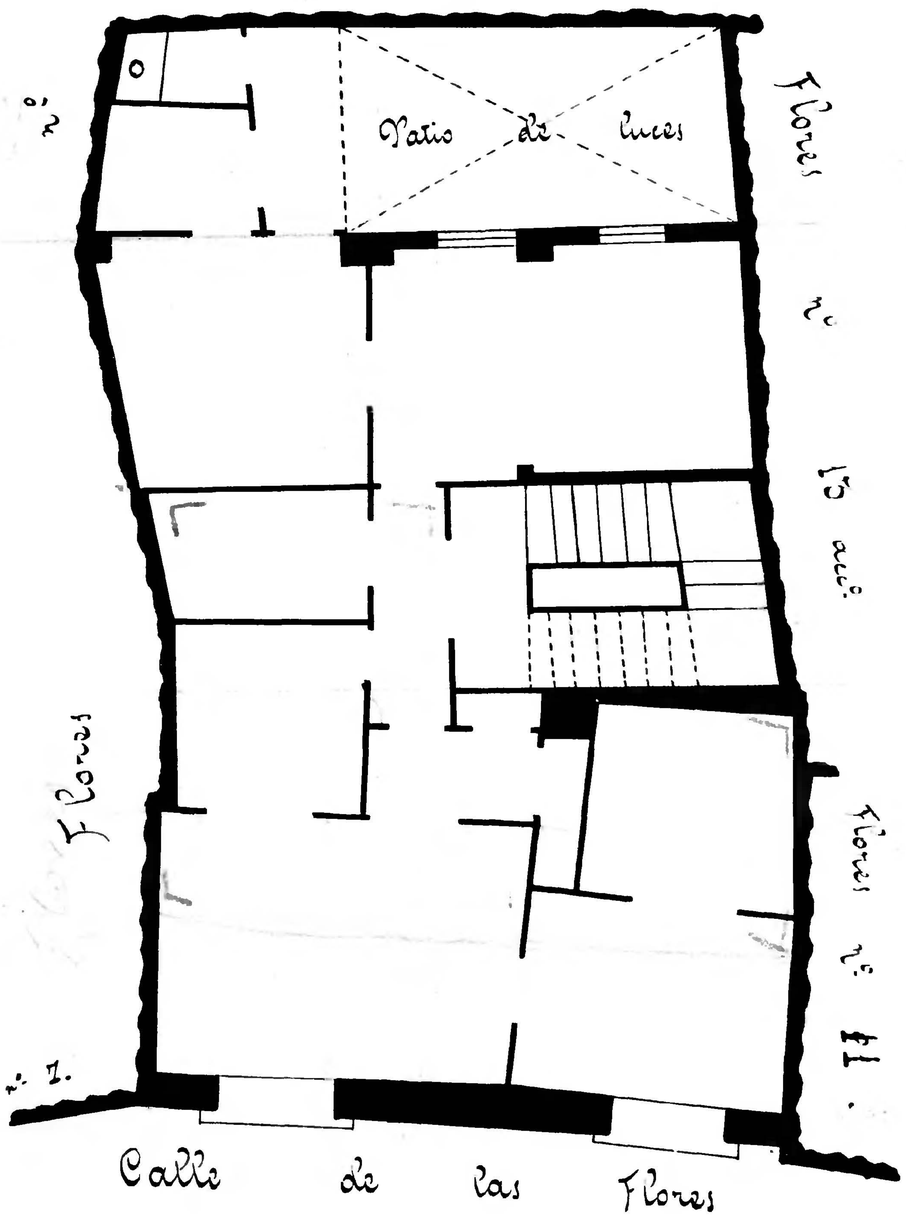


Calle de las Flores
Número 11
Pisos 5 Planta piso 2º
Propietario, D. Macario Saborda

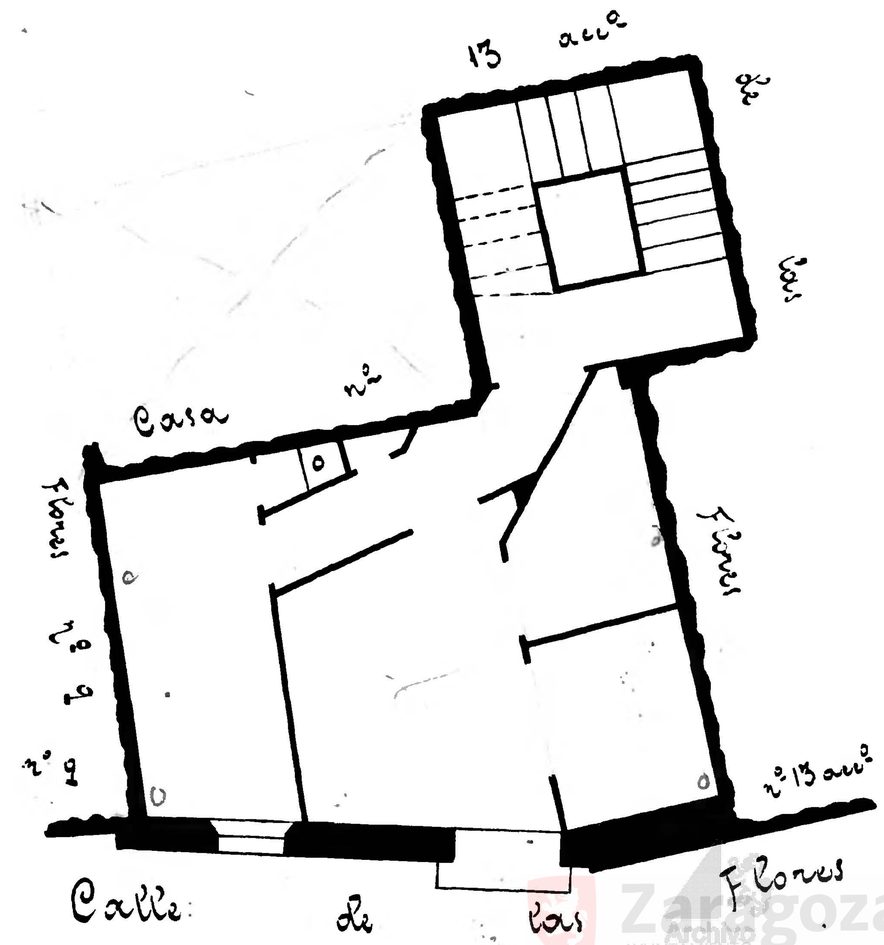


Zaragoza Archivo Municipal AYUNTAMIENTO