Calle de la Regla
Número 8
Pisos 4 Planta pral
Propietario, D. Juan Jimenez

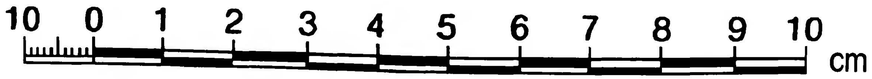

Calle de la Regla
Número 6
Pisos 4 Planta piso 2º
Propietario, D. Domingo Navalpotro

(Nota) El local señalado con la letra (O) por planta baja de la casa nº 5 de la calle de las Flores y por los superiores de ~~esta casa~~. Regla nº 12

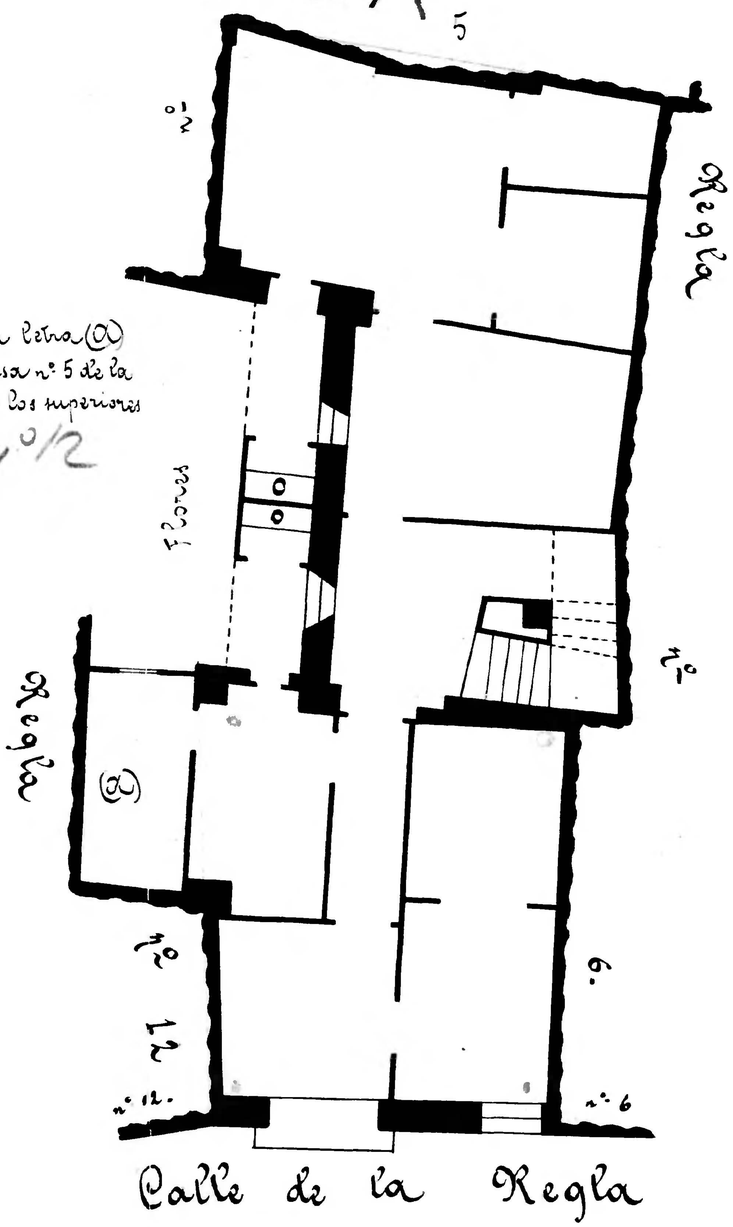

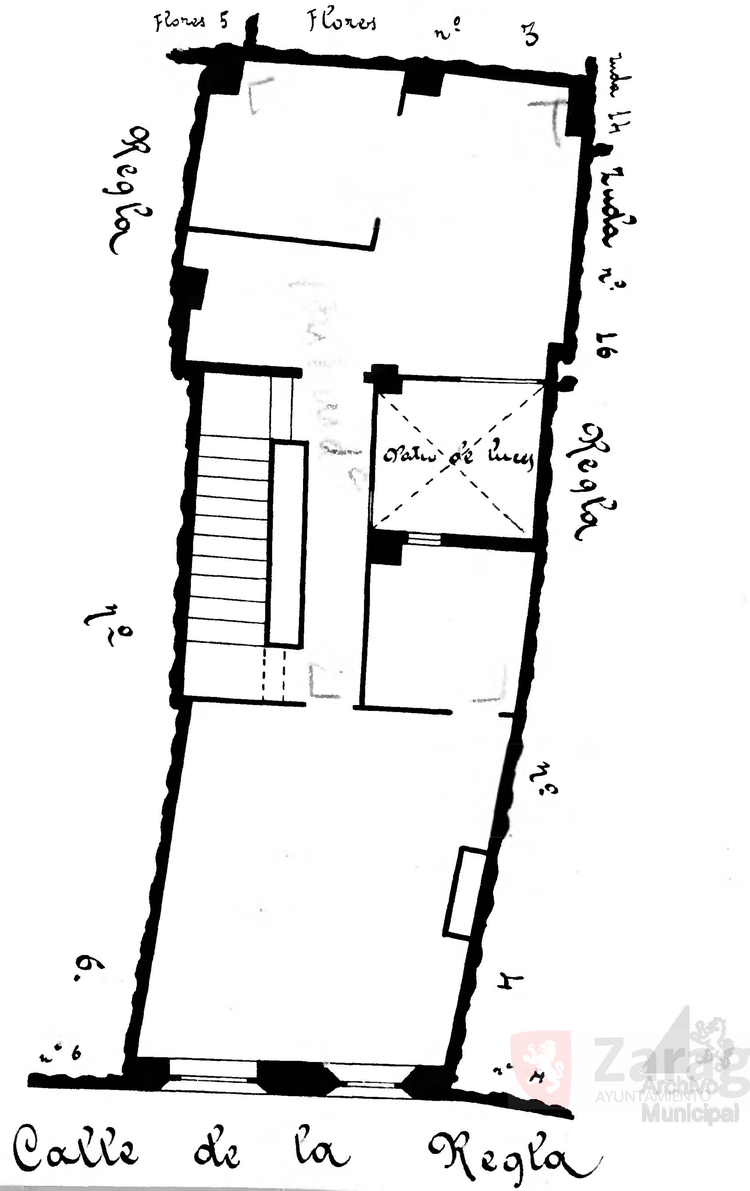

Zaragoza Archivo Municipal