Manzana

Calle de Agustinos
Número 3
Pisos 4 Planta piso principal
Propietario, D. Luis Fletas

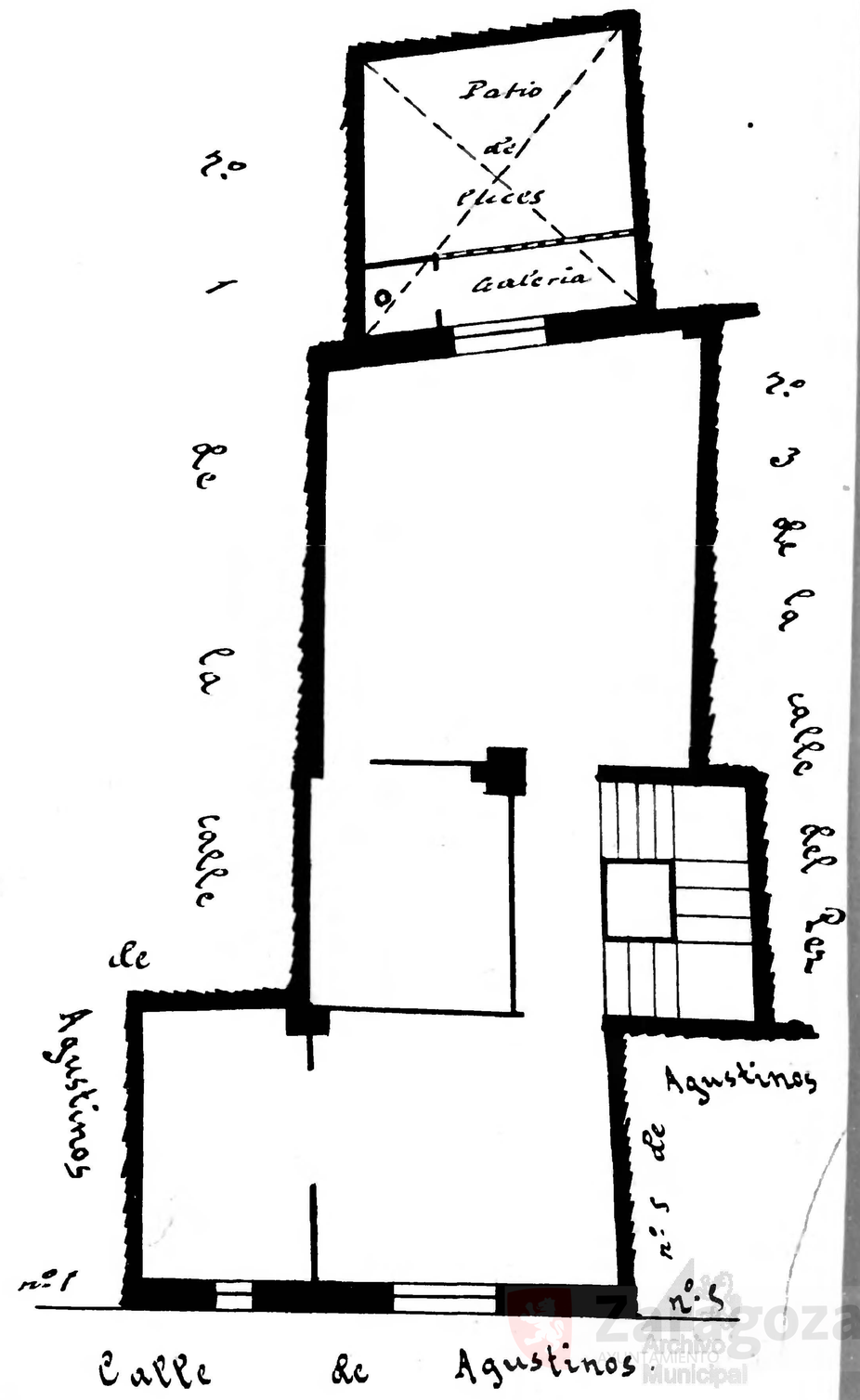

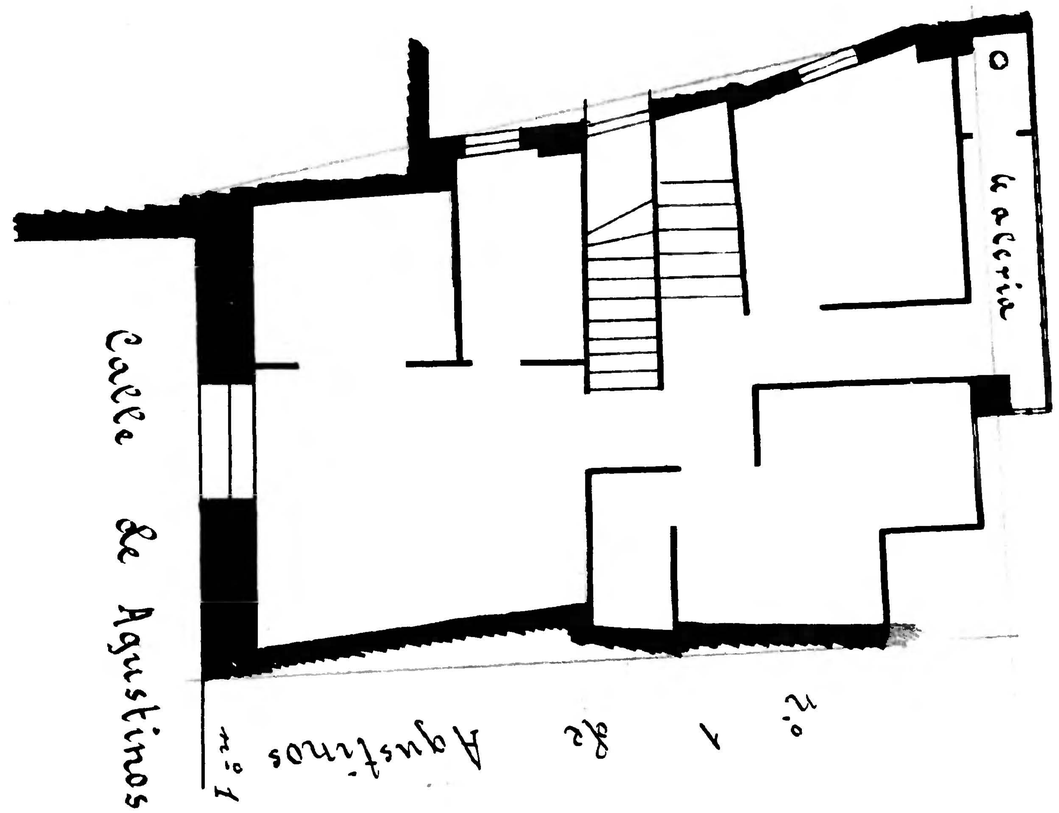

Calle de Agustinos
Número 1 duplicado
Pisos 3 Planta piso principal
Propietario, D. Martín Estremera

Zaragoza Archivo Municipal