Nota. El perímetro señalado con la letra (A) y cerrado por puntos negros, pertenece á ésta casa solo por el ~~piso pral~~ bajo, por los demás es del nº 17 de Agustinos.

Calle ~~de~~ Paseo del Ebro
Número 37
Pisos ~~4~~ ~~Planta~~ piso principal
Propietario D. Florentin Baraza

Nota. El patio de luces está hecho por planta baja.

15

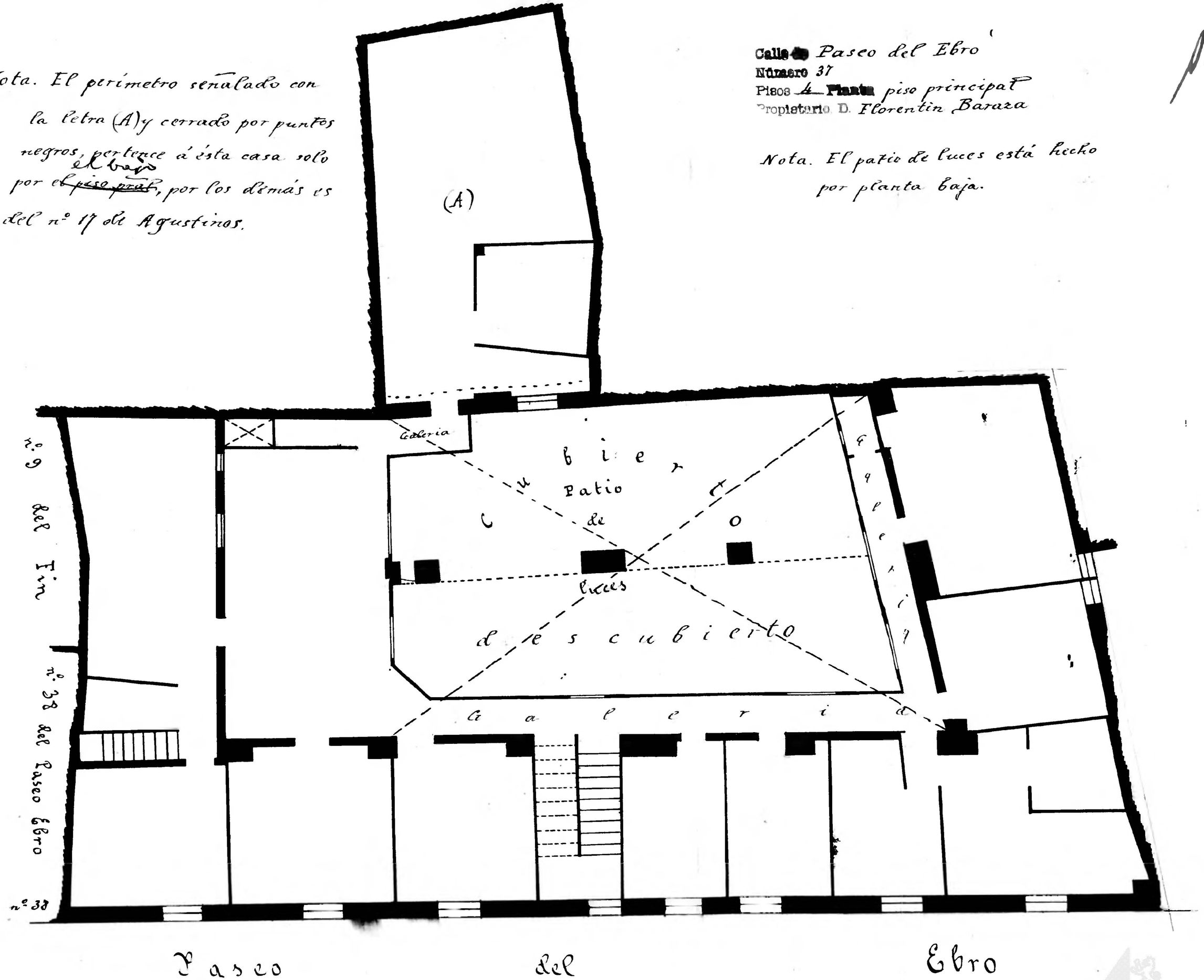

Zaragoza AYUNTAMIENTO