13

Calle de l Paseo del Ebro
Número 35
Pisos 4 Planta piso 2º
Propietario, D. Martín Etremere

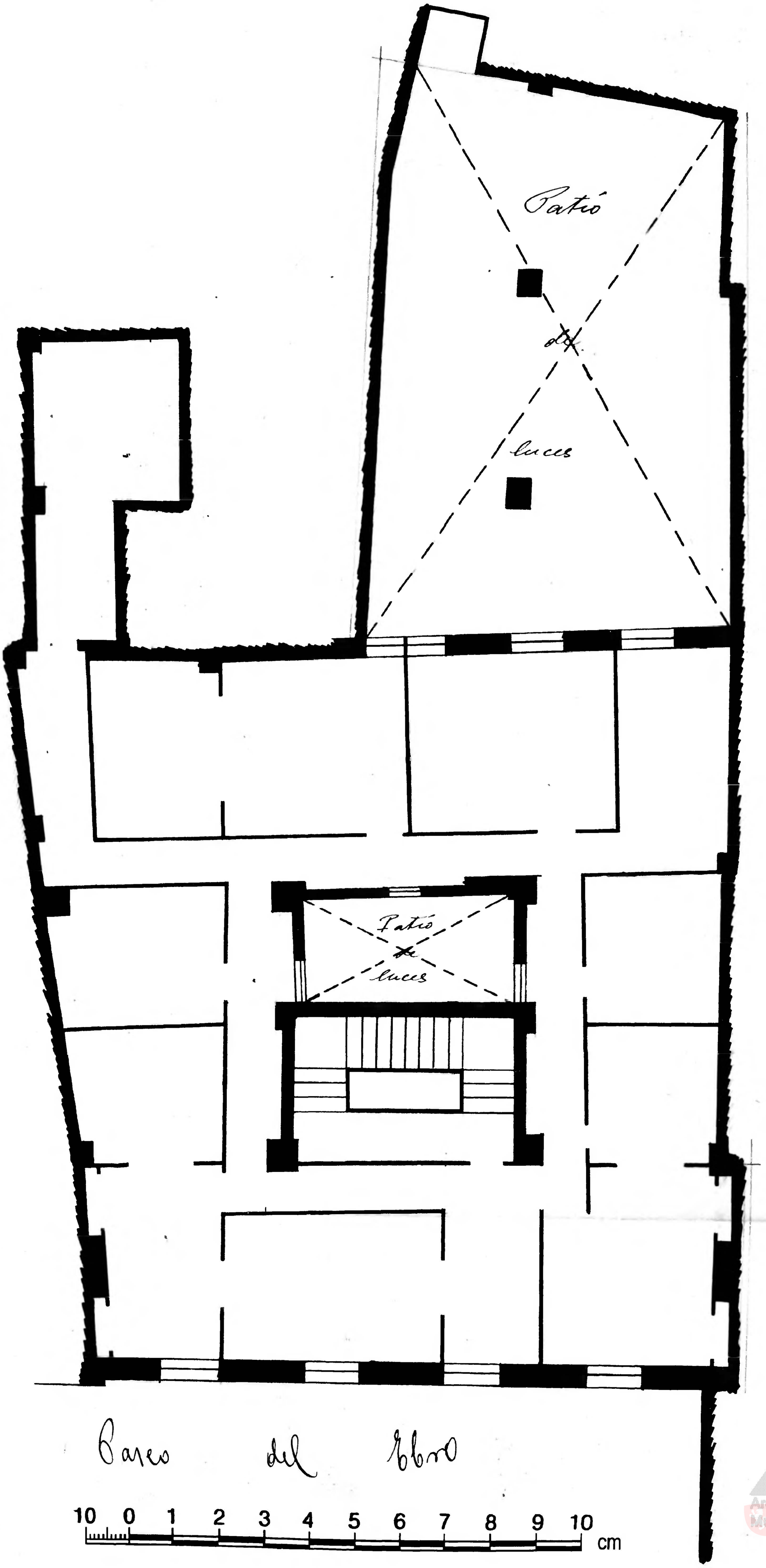

Archivo Municipal Zaragoza AYUNTAMIENTO