Calle de Prudencio
Número 6
Pisos 4 Planta prals
Propietario, D. Sra Viuda de Alicante

Notas: (A-A) en planta baja y entresuelo de la nº 27 de Manifestación y en los superiores de esta casa.
(B-B) en planta baja y entresuelo de la nº 25 de Manifestación y en los superiores de esta casa.
(C-) solo en principal en los restantes de la nº 25 de Manifestación

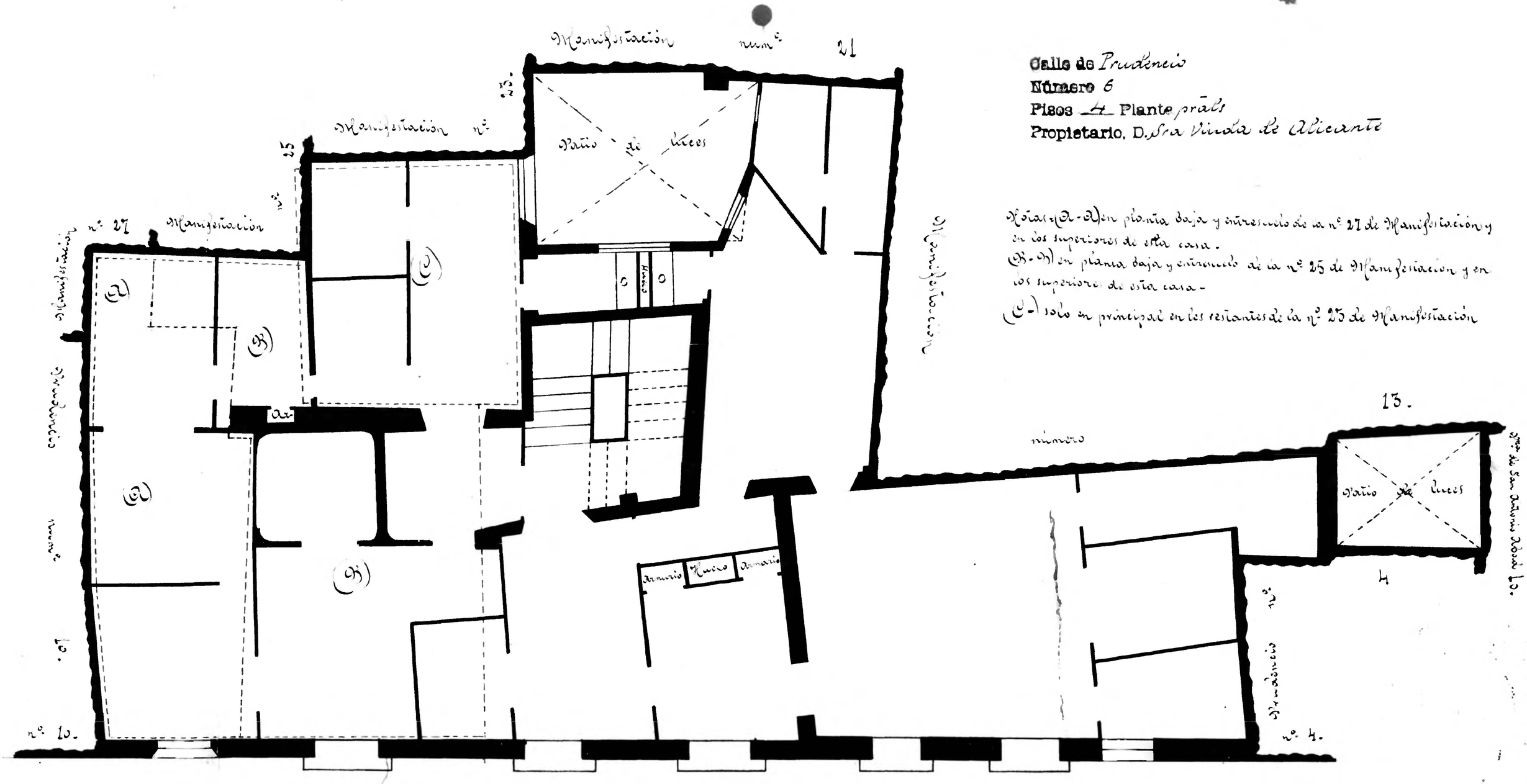

10 0 1 2 3 4 5 6 7 8 9 10 cm

Zaragoza Ayuntamiento Municipal

10