Calle de la Manifestación 1
Número 57
Pisos 1 Planta piso 3º
Propietario, D. Venancio Hernández

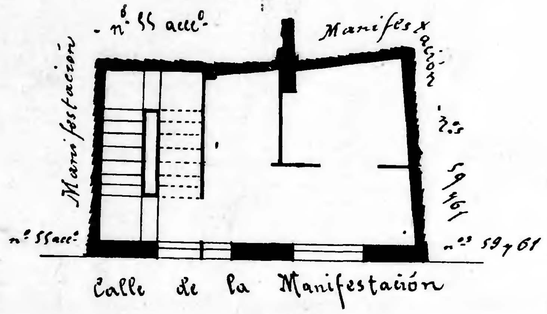

Calle de Prudencio
Número 34
Pisos 4 Planta piso principal
Propietario, D. Gregorio Arbiol

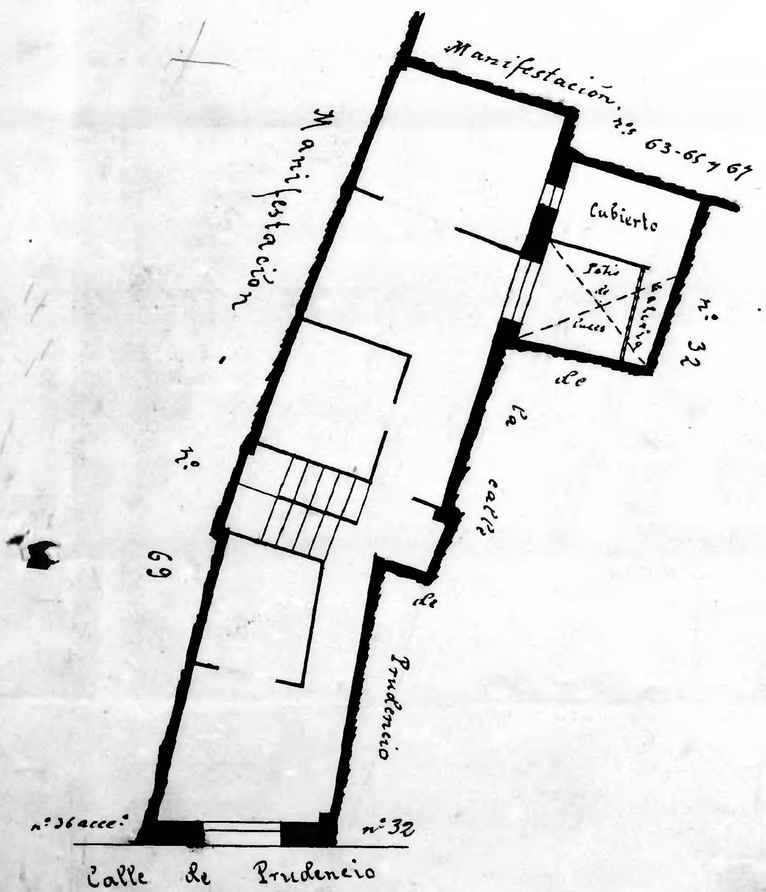

Calle de Prudencio
Número 32
Pisos 4 Planta piso principal
Propietario, D. Gregorio Arbiol

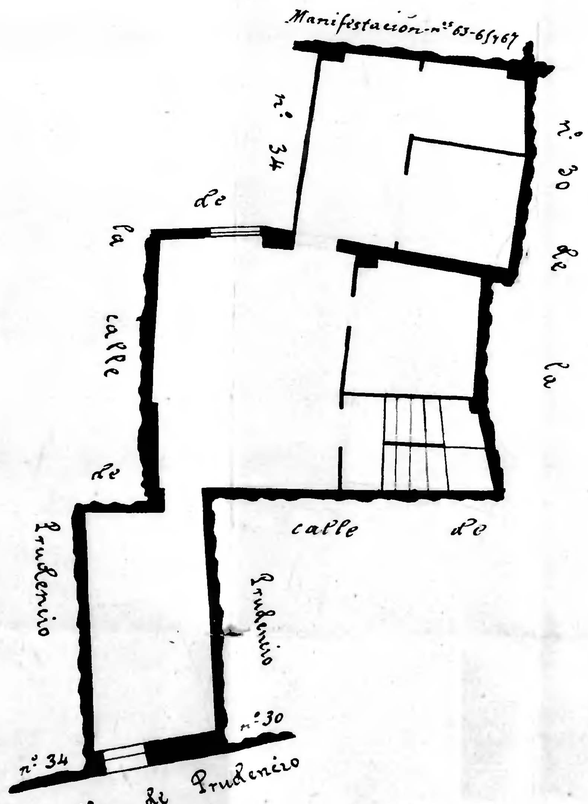

Calle de la Manifestación
Números 81-83-85 y 87
Pisos 1 Planta piso principal
Propietario, D. Pablo Ramírez

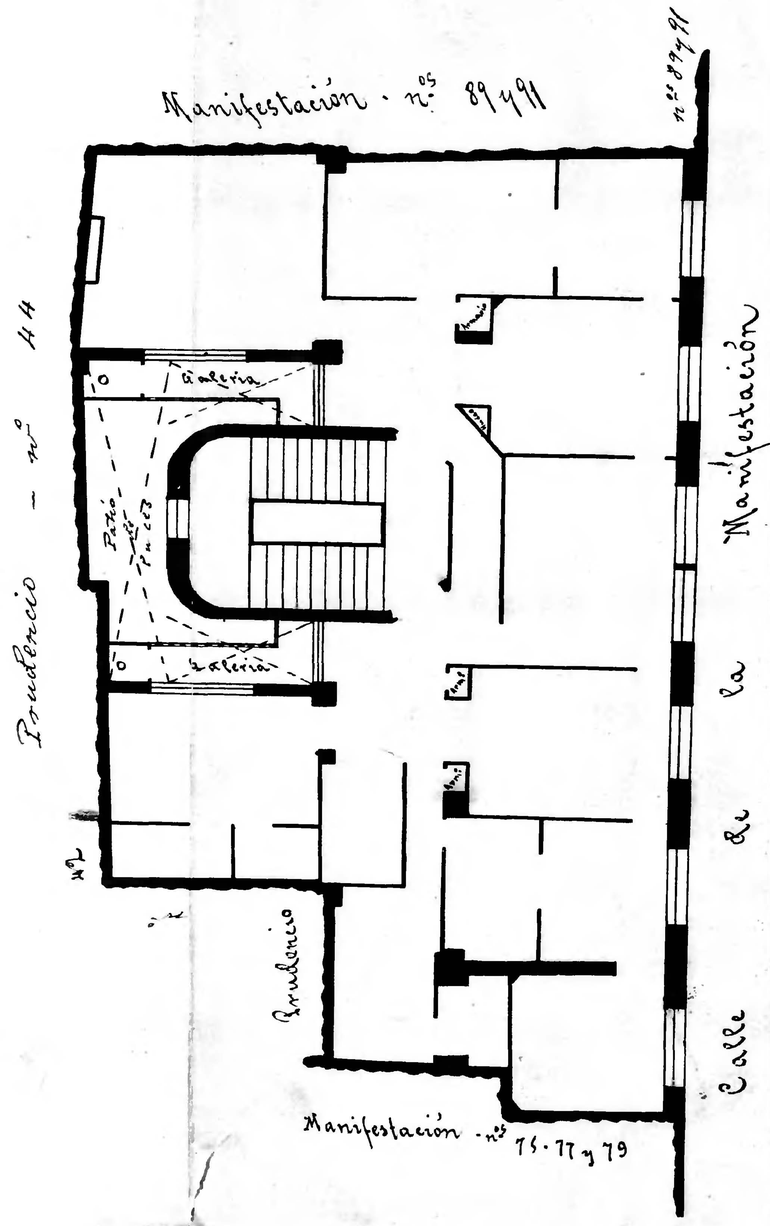

10 0 1 2 3 4 5 6 7 8 9 10 cm

Zaragoza
AYUNTAMIENTO
Archivo Municipal