Calle de Prudencio
Número 22 y Manifestación nos 51 y 53 acces
Pisos 5 Planta piso entresuelo
Propietario, D. Emilio Iturralde

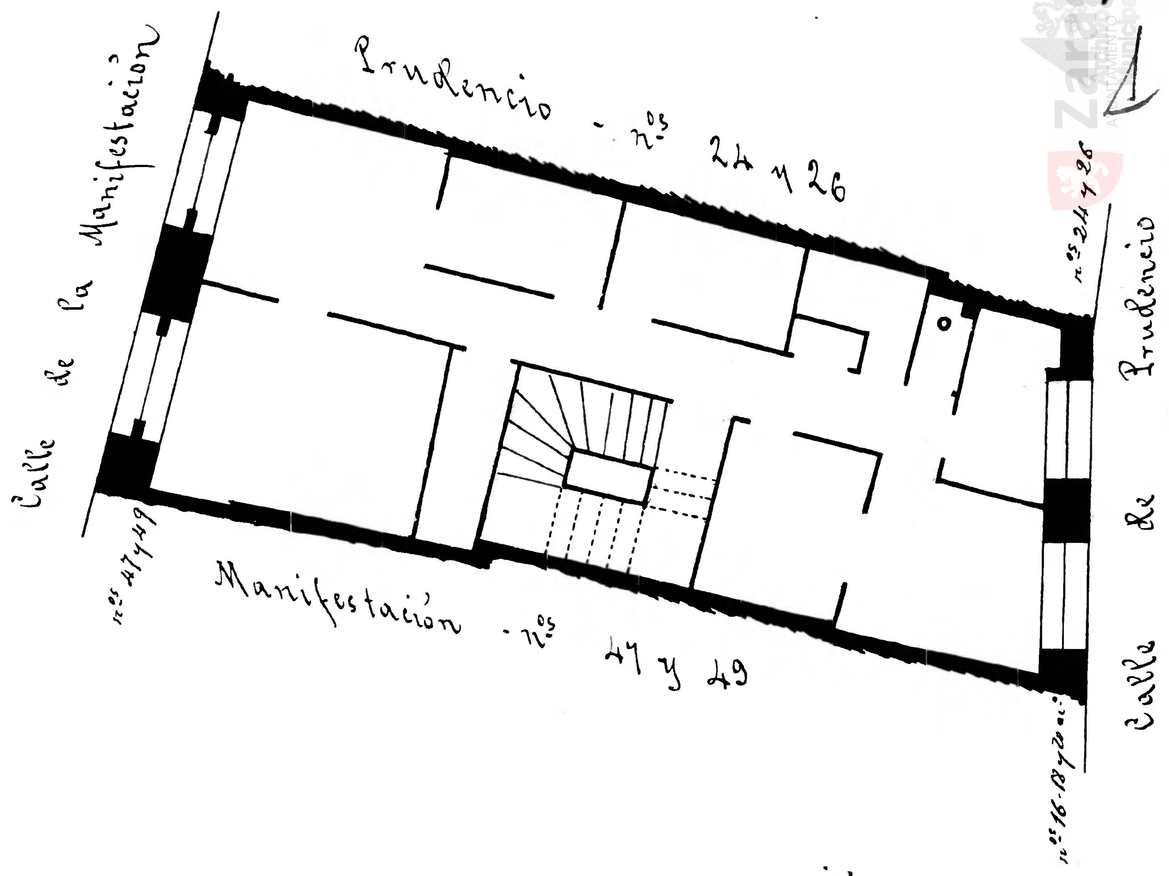
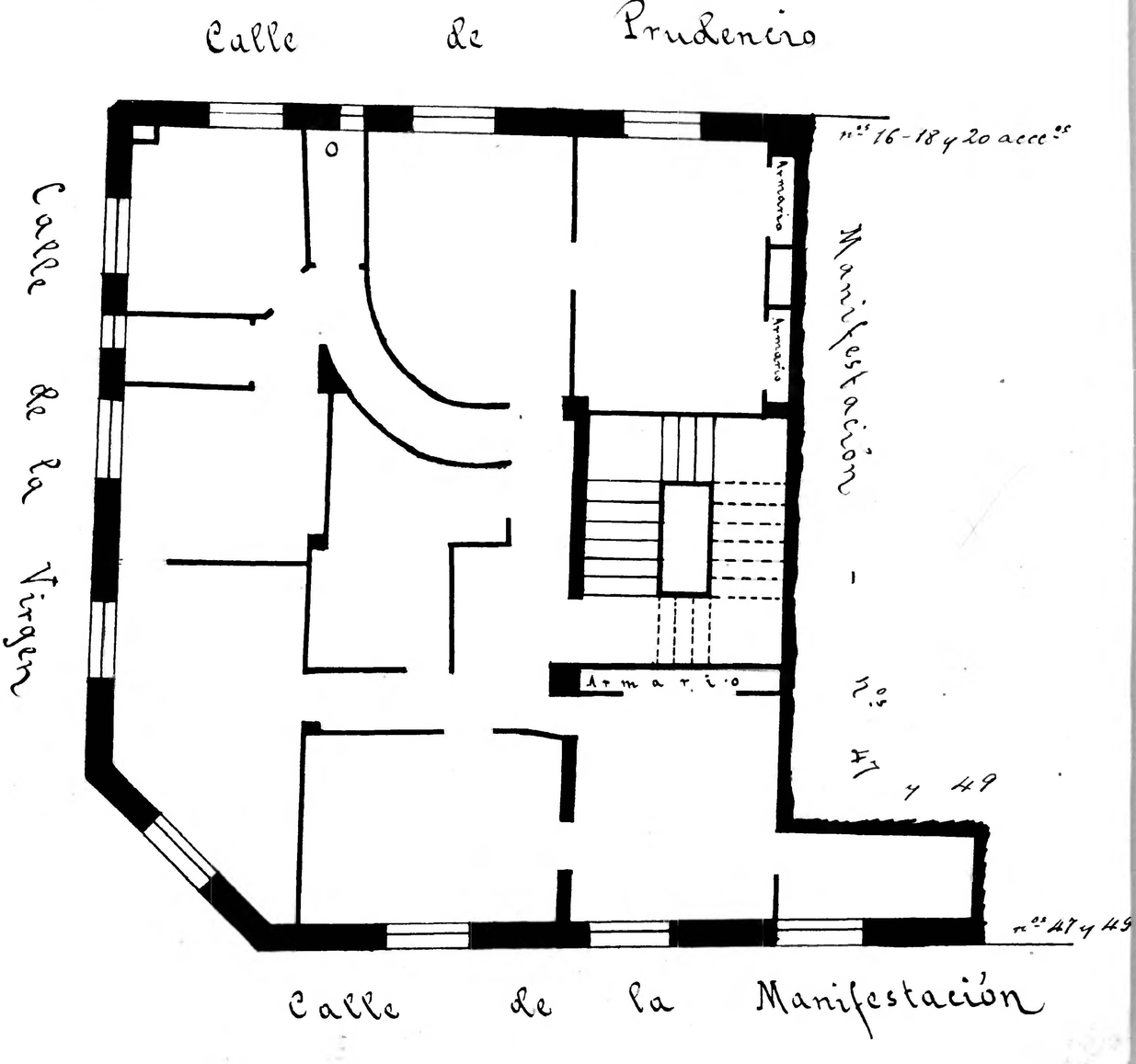
Calle de la Manifestación
Número 41-43 y 45 Virgen nos 4 y 6 y Prudencio no 1.
Pisos 5 Planta piso 2o
Propietario, D. Pedro Jordán