Calle de D. Alfonso 1º

Número 32 y Leche - 1 - 3 - 5 - 7 y Espoz y Mina - 1acc.º

Plano 5 Planta principal
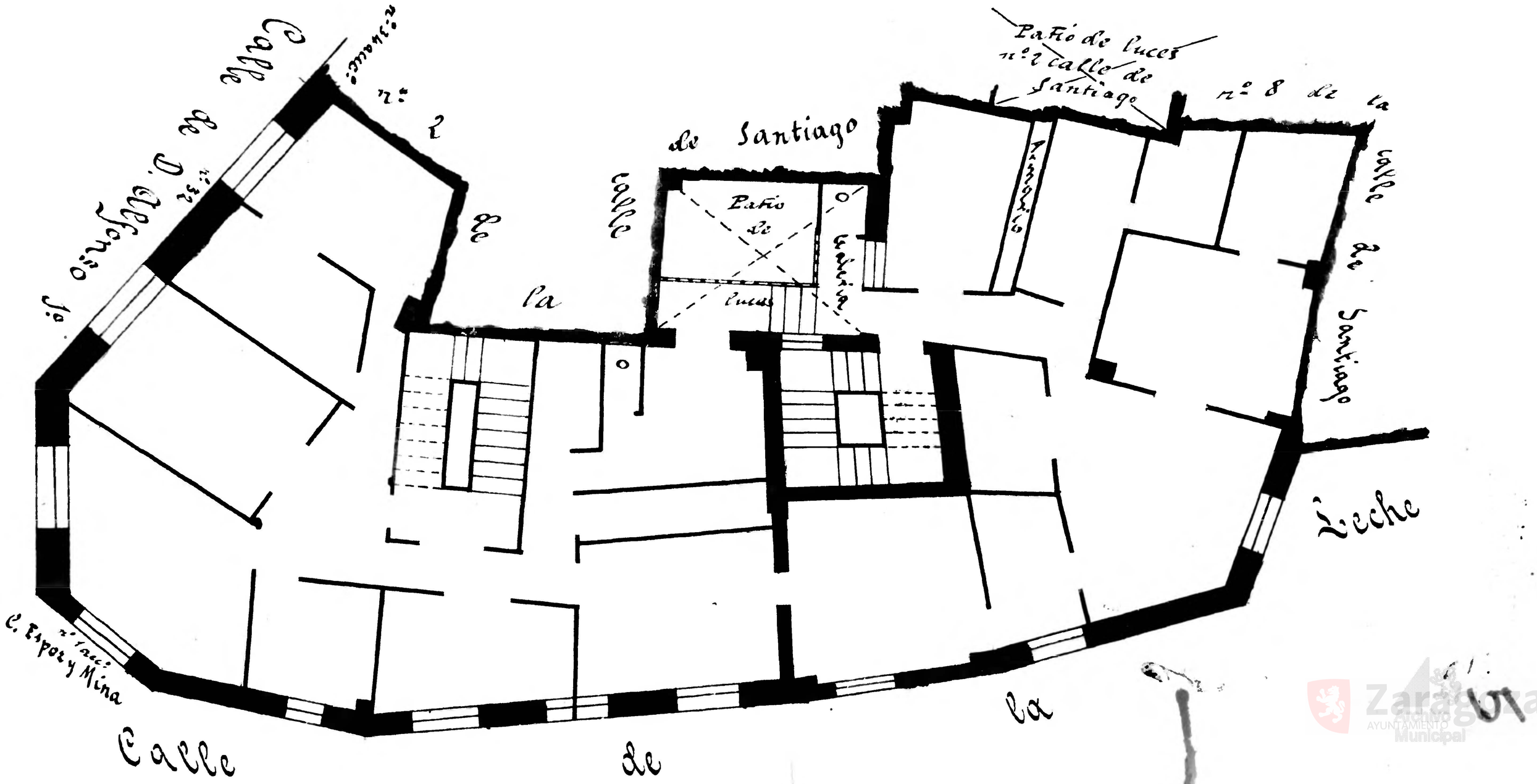
Propietario Blas Sánchez.