Calle de la Leche
Número 8
Piso 5 Planta piso principal
Propietario D.ª Maria Garralda

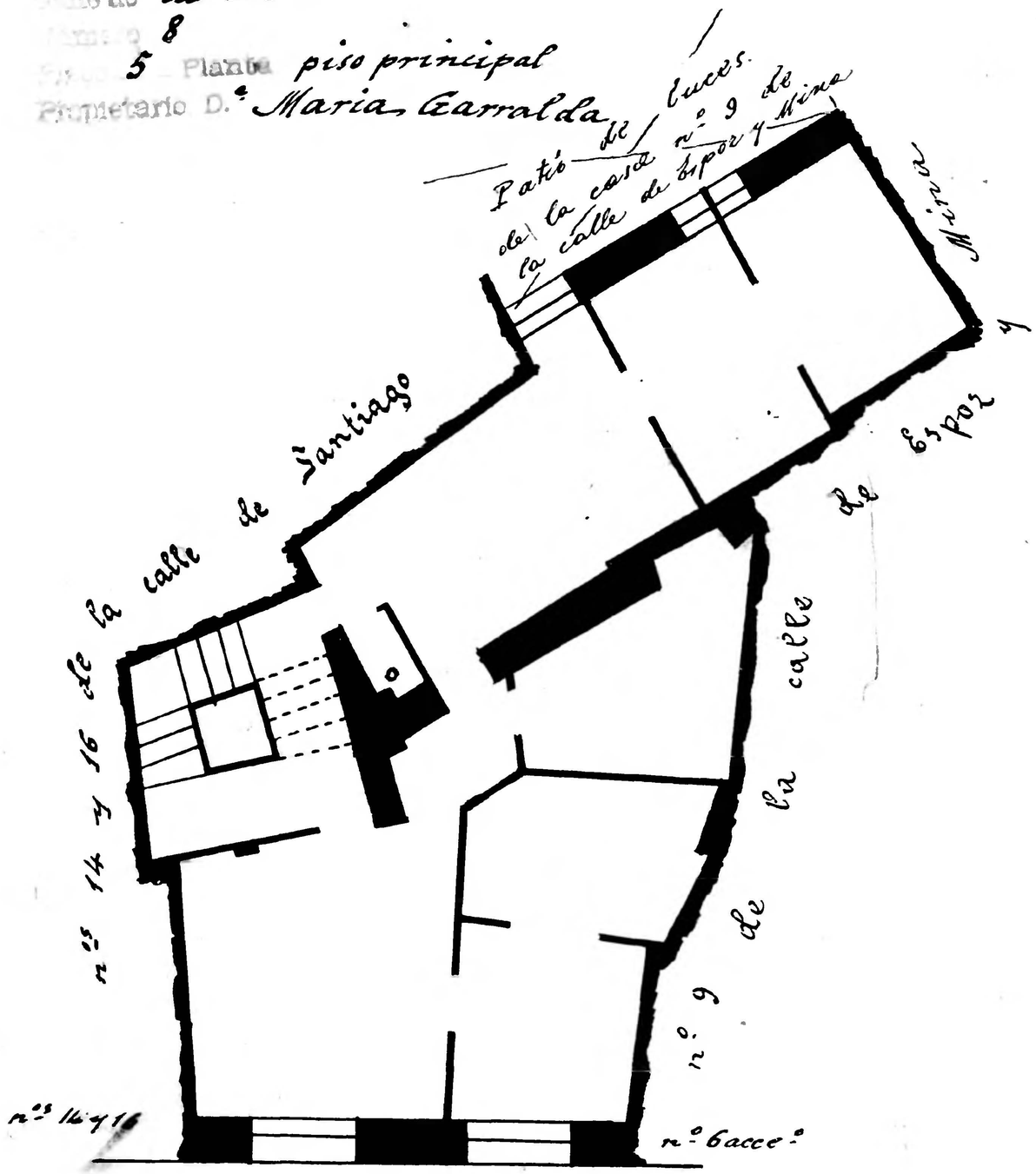

Calle de la Leche

Calle de Espoz y Mina
Número 7
Piso 5 Planta baja
Propietario, D. Tomás Barán

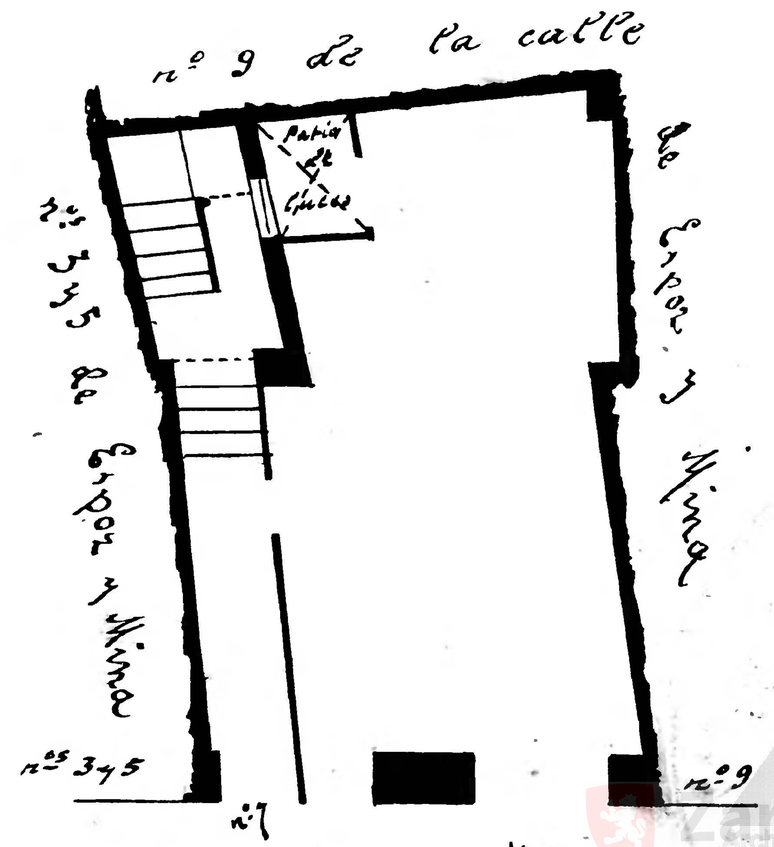

Calle de Espoz y Mina

Zaragoza Archivo Municipal AYUNTAMIENTO