Santiago nº 28

Propietario Dn. Maximino Lajal

Nº de pisos ——— 3

Planta piso principal ——— Escala de 1:100

Nota Esta casa tiene piso 1º y principal y 2º y el plano está tomado por el principal

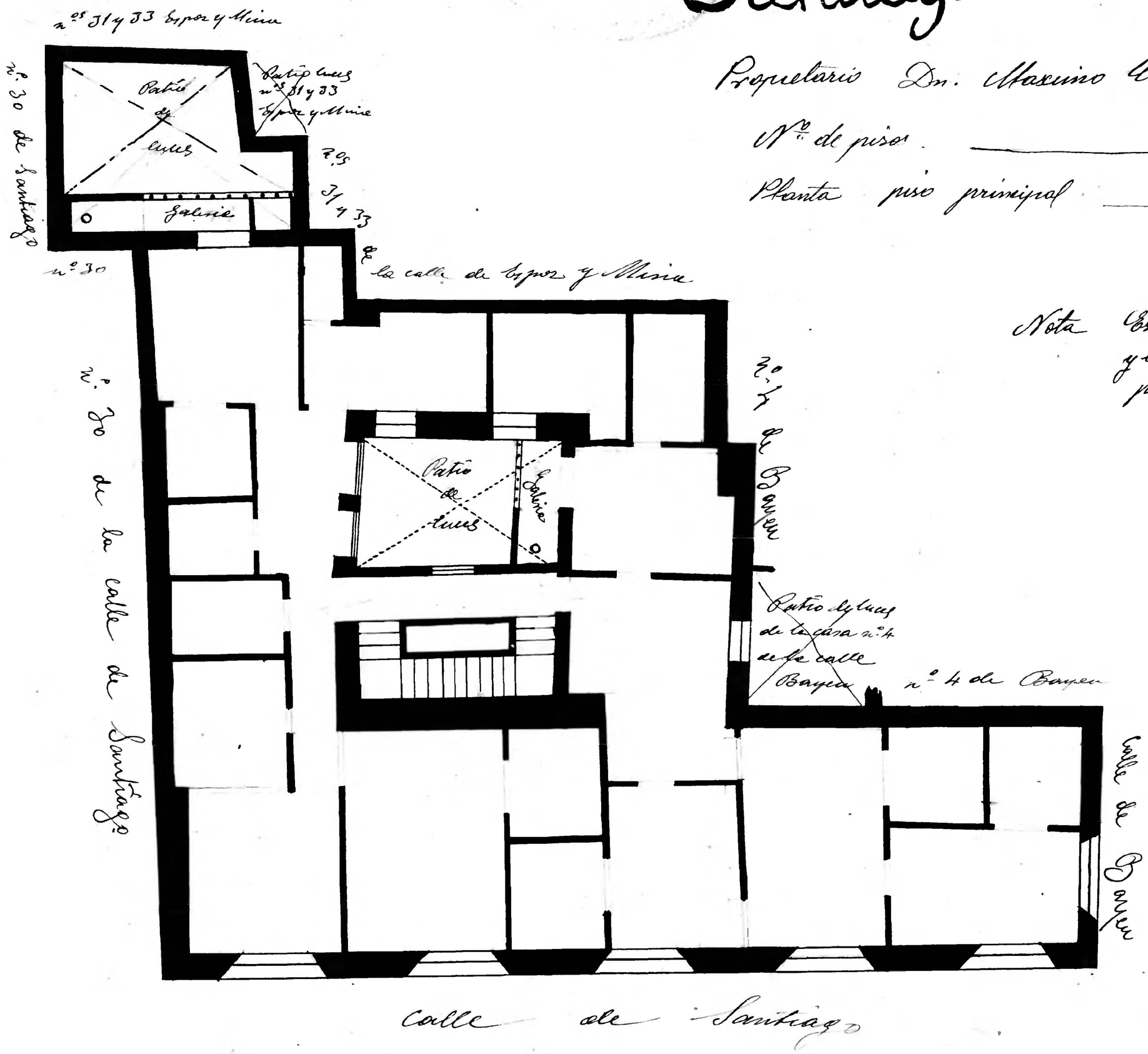

10 0 1 2 3 4 5 6 7 8 9 10 cm

Zaragoza AYUNTAMIENTO