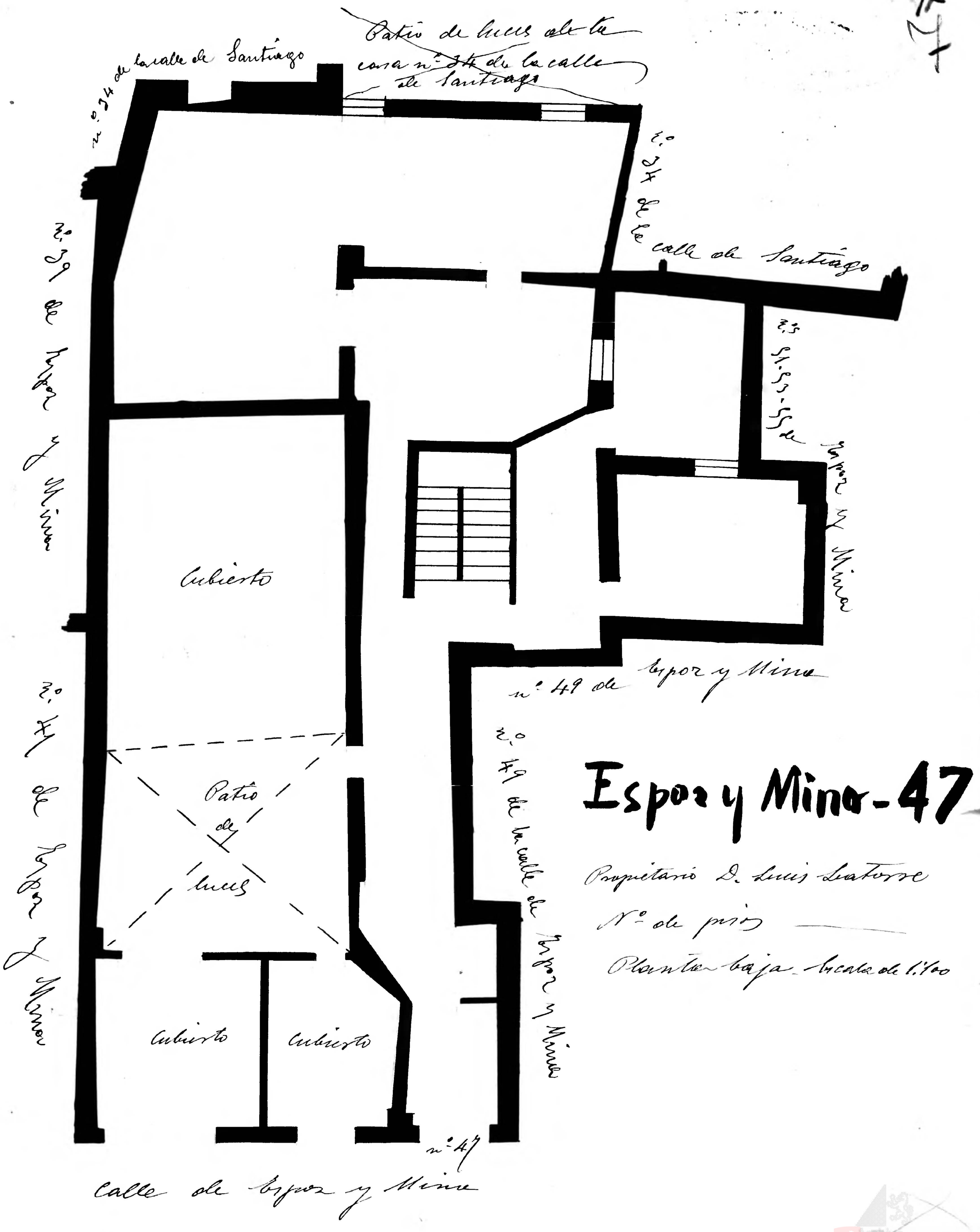
Patio de luces de la casa nº 34 de la calle de Santiago
nº 34 de la calle de Santiago
Espoz y Mina
Espoz y Mina
Espoz y Mina