ARCHIVO MUNICIPAL
Plano 138
ZARAGOZA

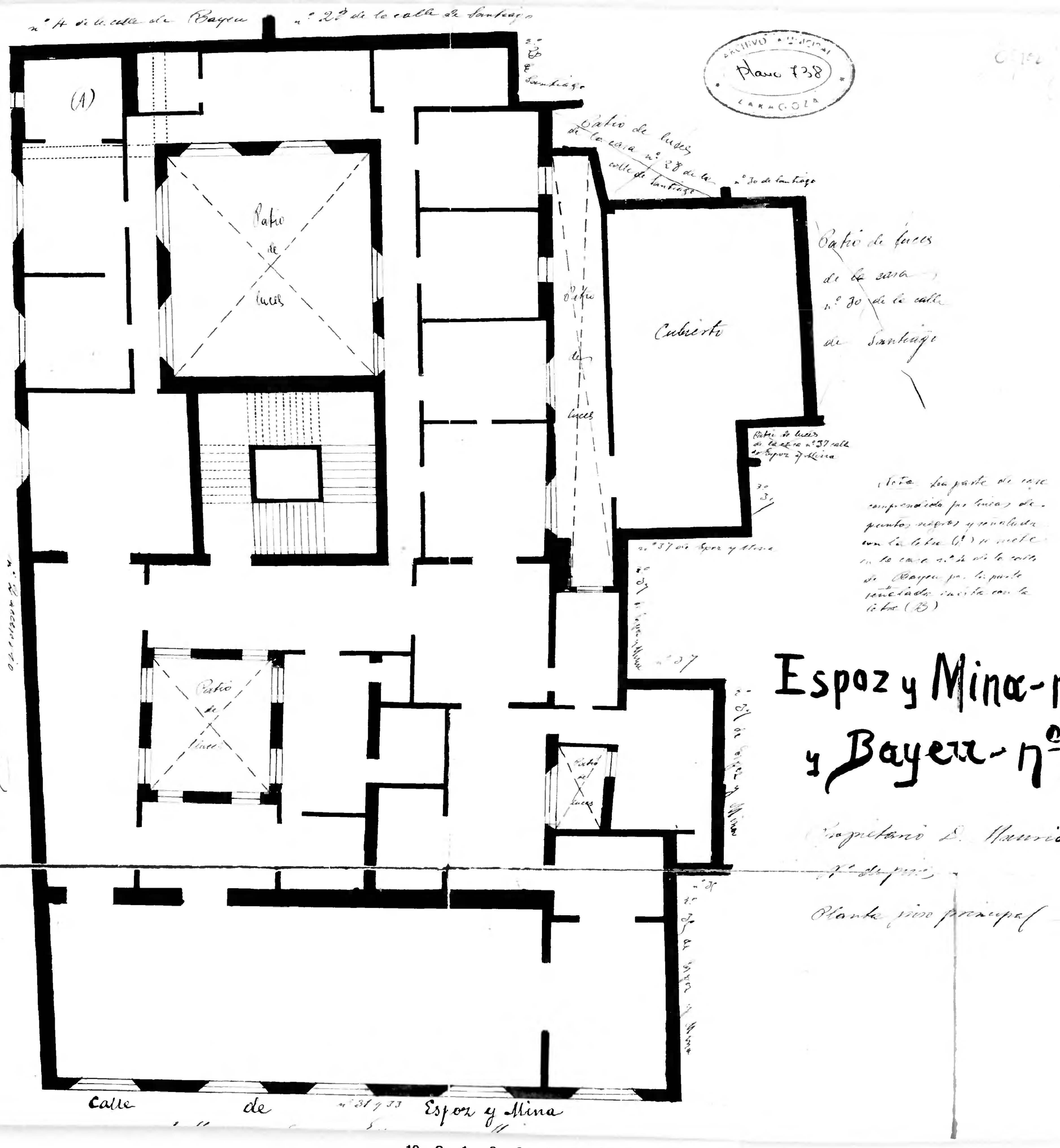

(Nota. La parte de este comprendida por líneas de puntos negros y señalada con la letra (A) se refiere a la casa nº 2 de la calle de Bayer por la parte señalada incluso con la letra (B))

Espoz y Mina - nºs 31 y 33 y Bayer - nº 2 accesorio

Propietario D. Mauricio Sebastián

Nº de pisos 2

Planta piso principal — Escala de 1/100

Zaragoza Archivo Municipal