Calle de la Manifestación
Número 76-78 y 80 y 5 Once esquinas
Piso 5 Planta Pral.
Propietario D Sres Gomez y Sancho
Nota: Esta casa por planta baja tiene locales que no figuran por estar ya en los nº 72 y 74 Manifestación.

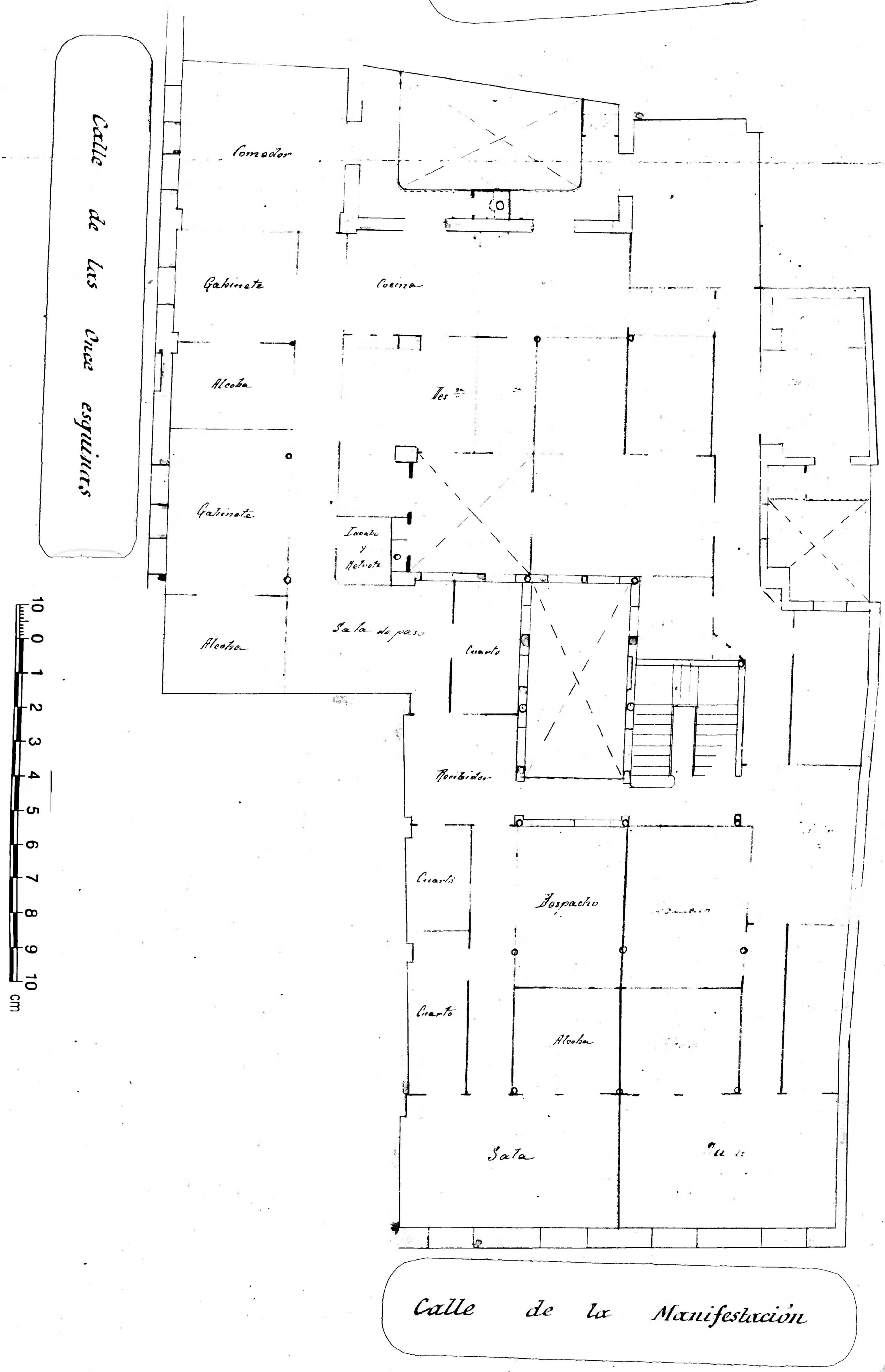

Archivo Municipal Zaragoza AYUNTAMIENTO