Manzana-nº 83

Roda, 11
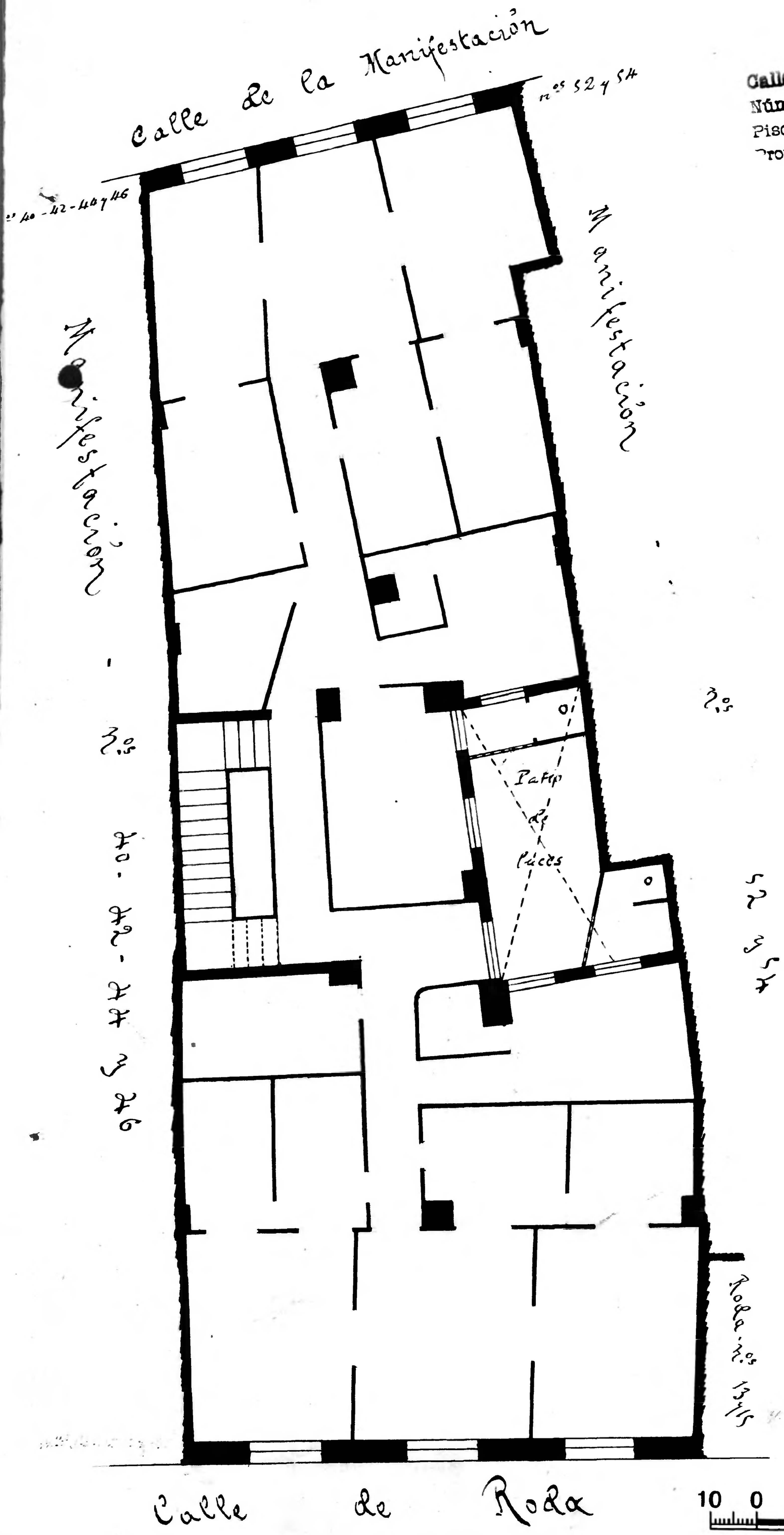
Calle de Roda
Número 11 y Manifestación nºs 48 y 50.
Pisos 1 Planta piso 2º
Propietario. D. Agustín Pueyo