Manzana-nº 83

Manifestación, 66
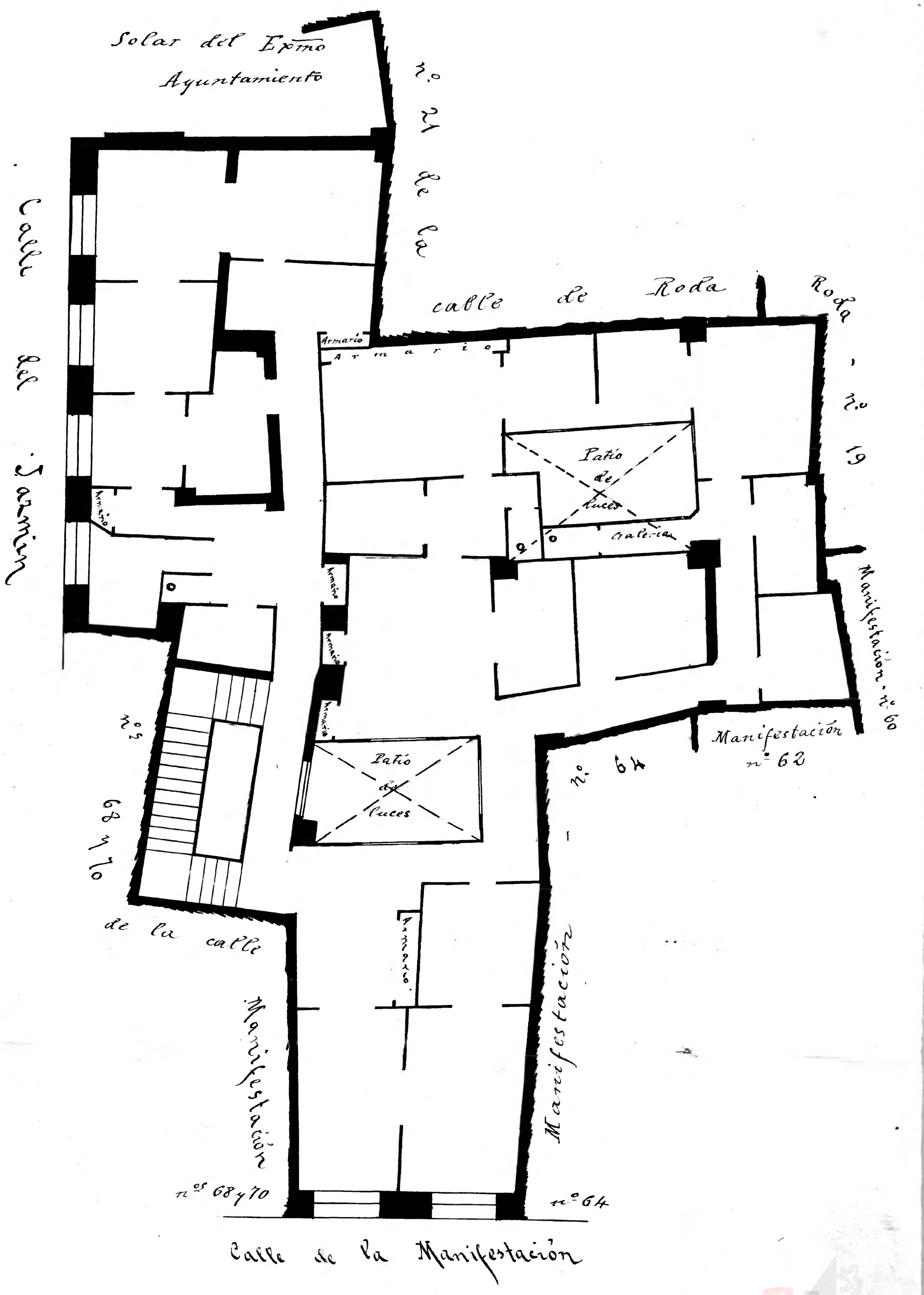
Calle de la Manifestación
Número 66 y Jazmin nºs 7-9 y 11 acc
Pisos 4 Planta piso principal
Propietario, D. Basilio Muñiesa