Calle de la Manifestación
Número 52 y 54
Pisos 6 Planta piso principal
Propietario. D. Luis Virgós Rogo

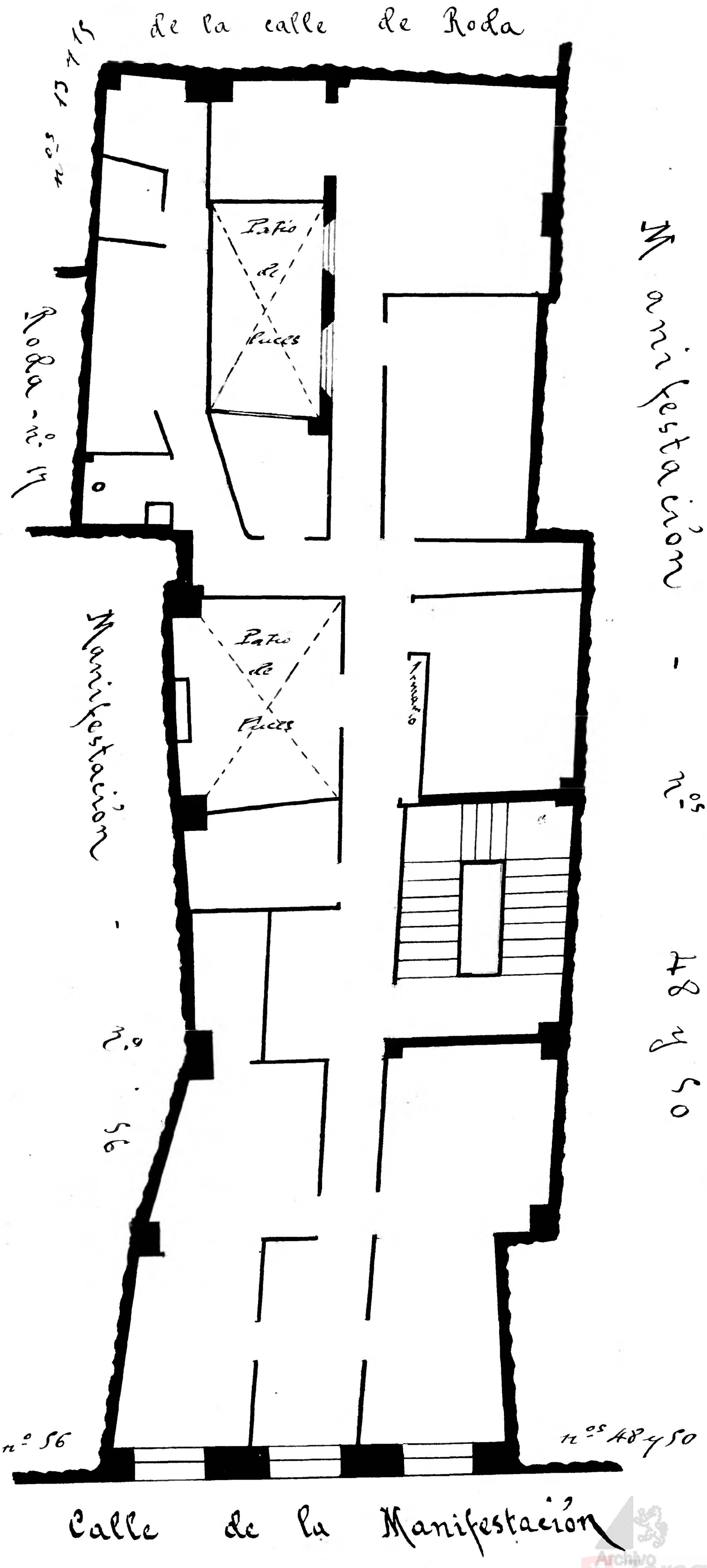

Archivo Municipal Zaragoza AYUNTAMIENTO