Manzana nº 82

Calle de la Manifestación
Número 12 y 24 acc.ª de la plaza de Lanuza
Pisos ~~4 y 5~~ Planta pral
Propietario, D. Salvador Camañes

Notas- La parte correspondiente al num.º 12 es de 4 pisos.
El departamento señalado con la letra (A) y por puntos rojos su perímetro tiene la entrada por la plaza de Lanuza.

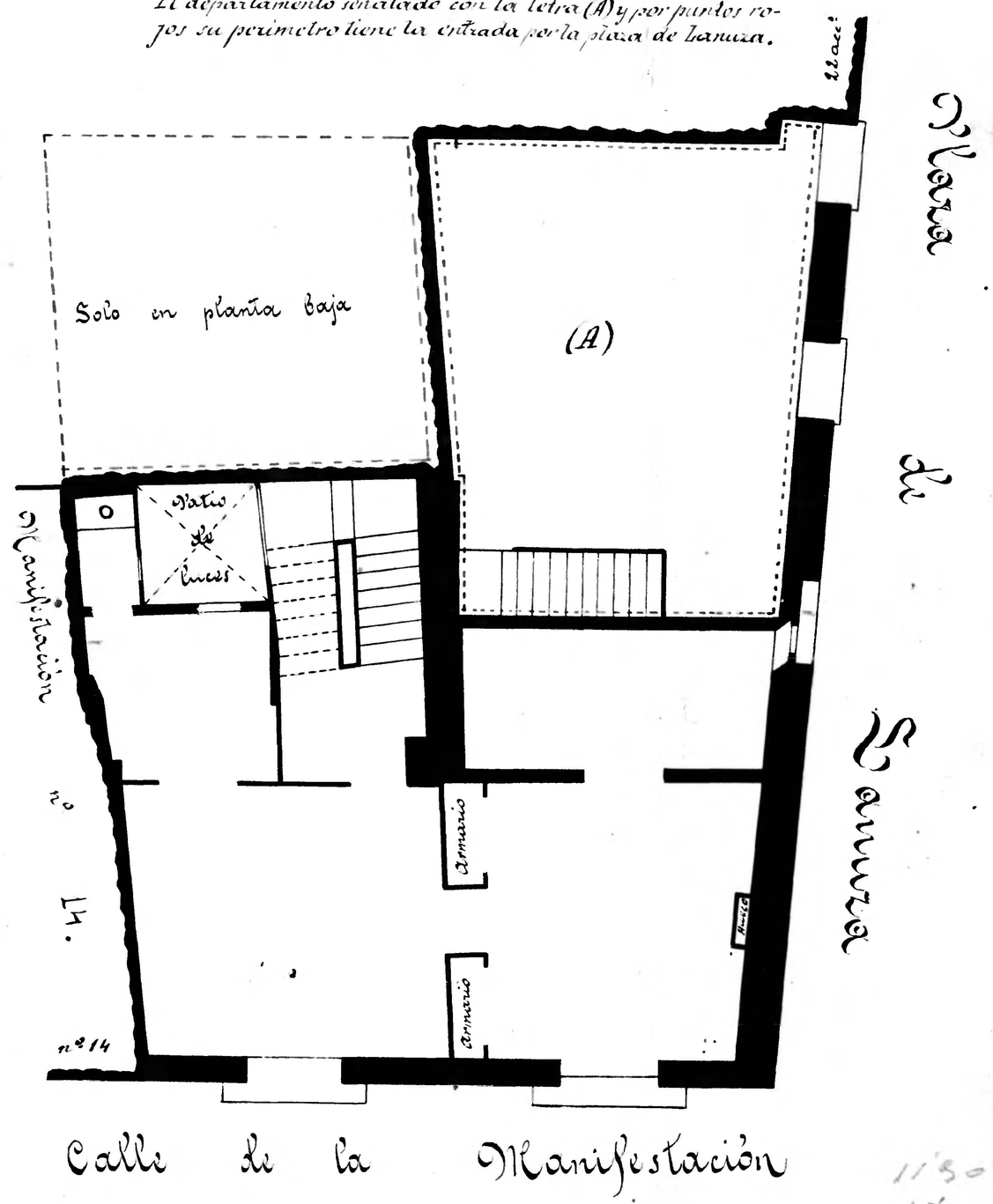

Calle de la Manifestación
Número 14
Pisos 5 Planta pral
Propietario, D. Juan Arroyo

Nota = La escalera señalada con la letra (A) es subida al 2.º piso y el armario hueco de escalera.

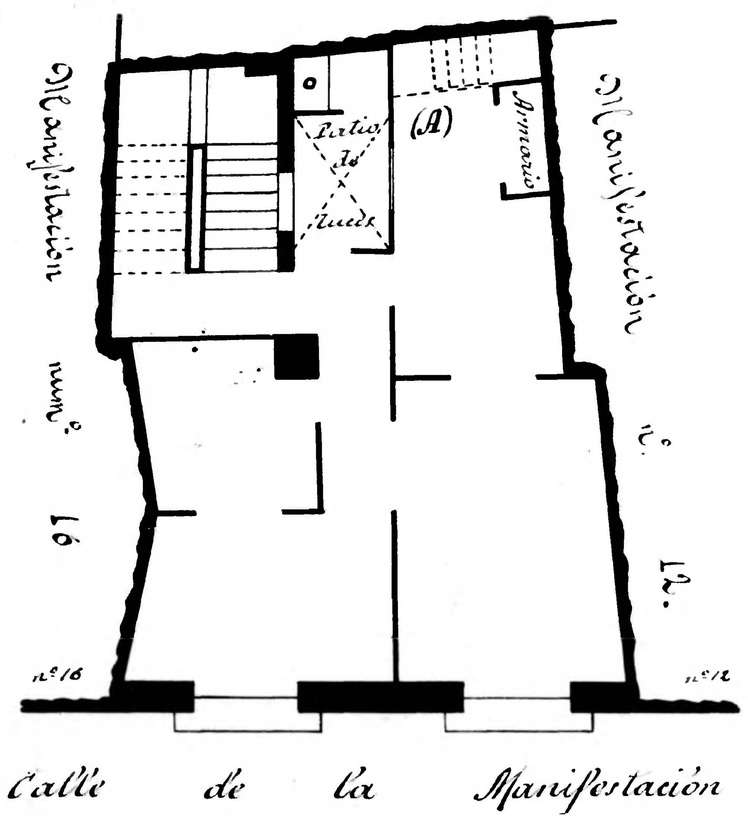

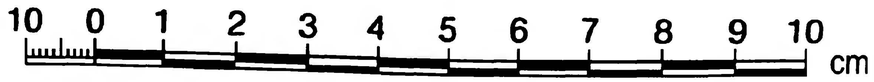

1150
1530
357
595
119
182'07

Zaragoza AYUNTAMIENTO