Calle de *l Temple*
Número *17 y 11 acc.º del Olmo*
Pisos *4* **Planta** *pr.al*
Propietario. D.ª *Mercedes Serrano*

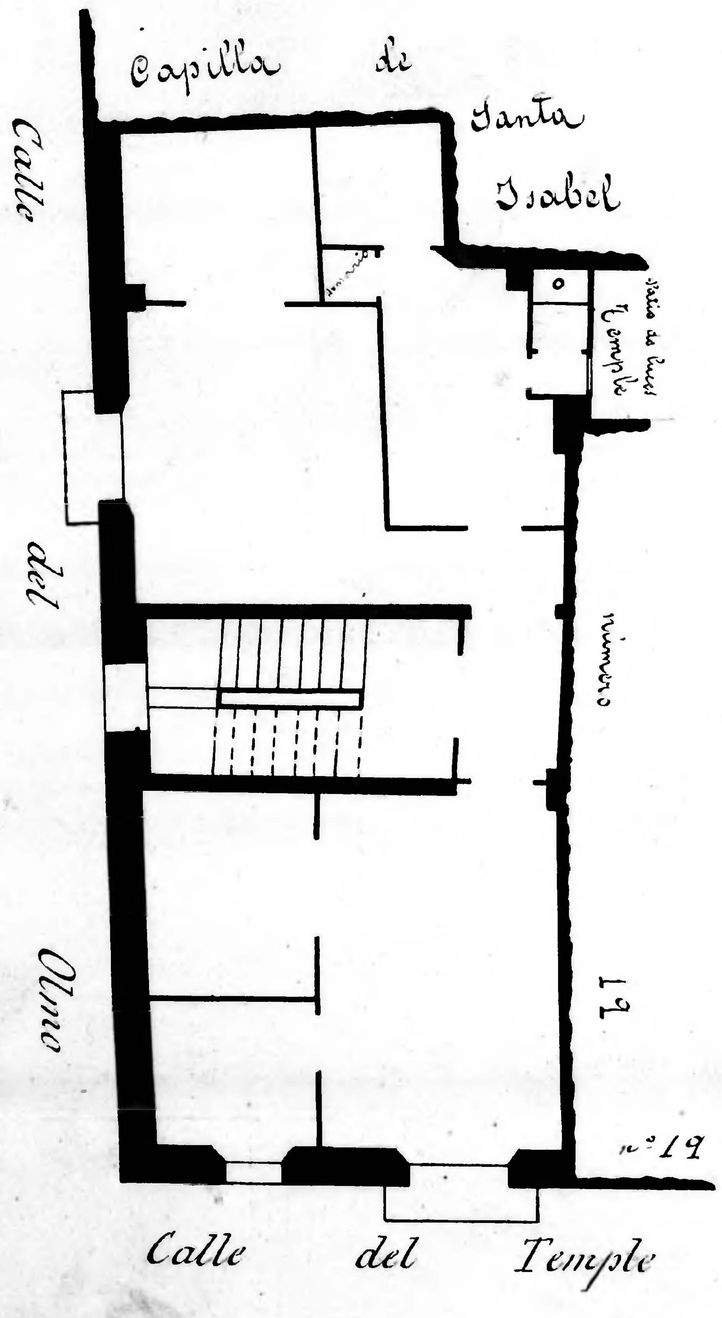

Calle de *l Temple*
Número *19*
Pisos *4* **Planta** *pr.al*
Propietario. D.ª *Pilar Moreno*

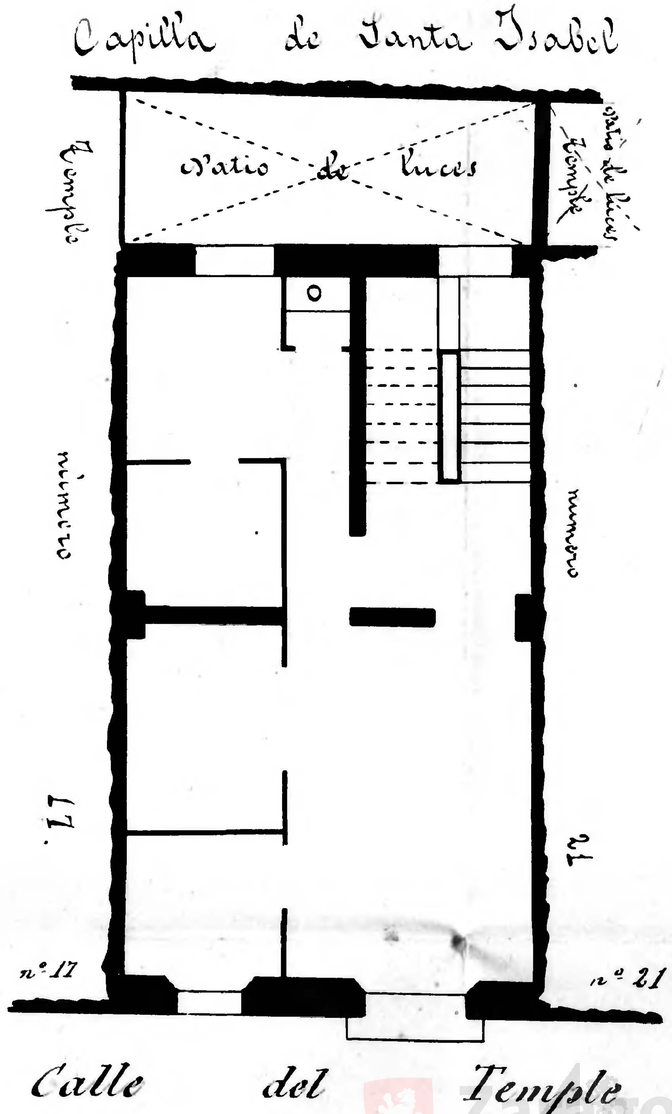

Zaragoza
AYUNTAMIENTO
Municipal