Calle de Roda
Número 10
Pisos 5 Planta Pral.
Propietario, D. Juan Iguacel

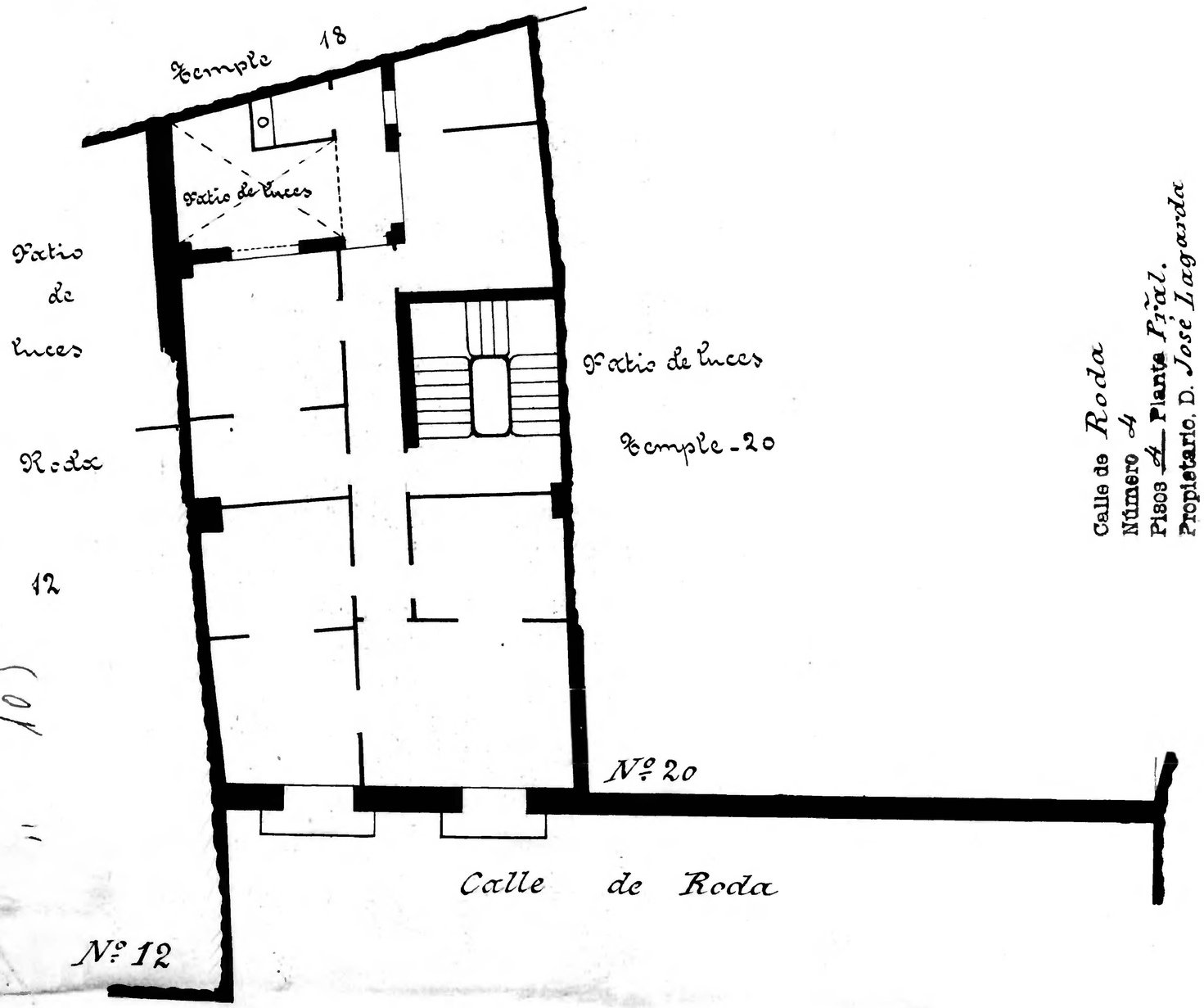

Calle de Roda
Número 4
Pisos 4 Planta Pral.
Propietario, D. José Lagarda

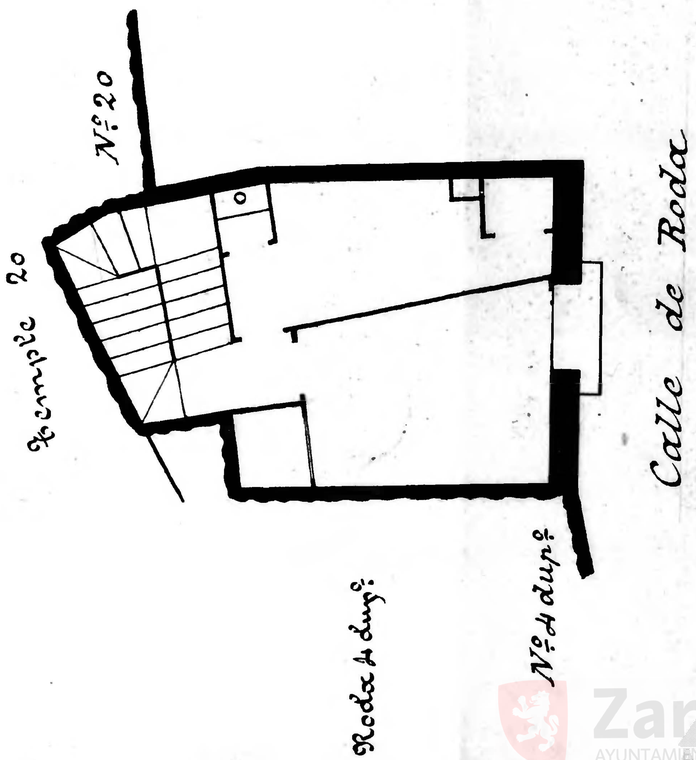

Roda, 4
10

Zaragoza
AYUNTAMIENTO
Archivo Municipal