Roda, 32-34

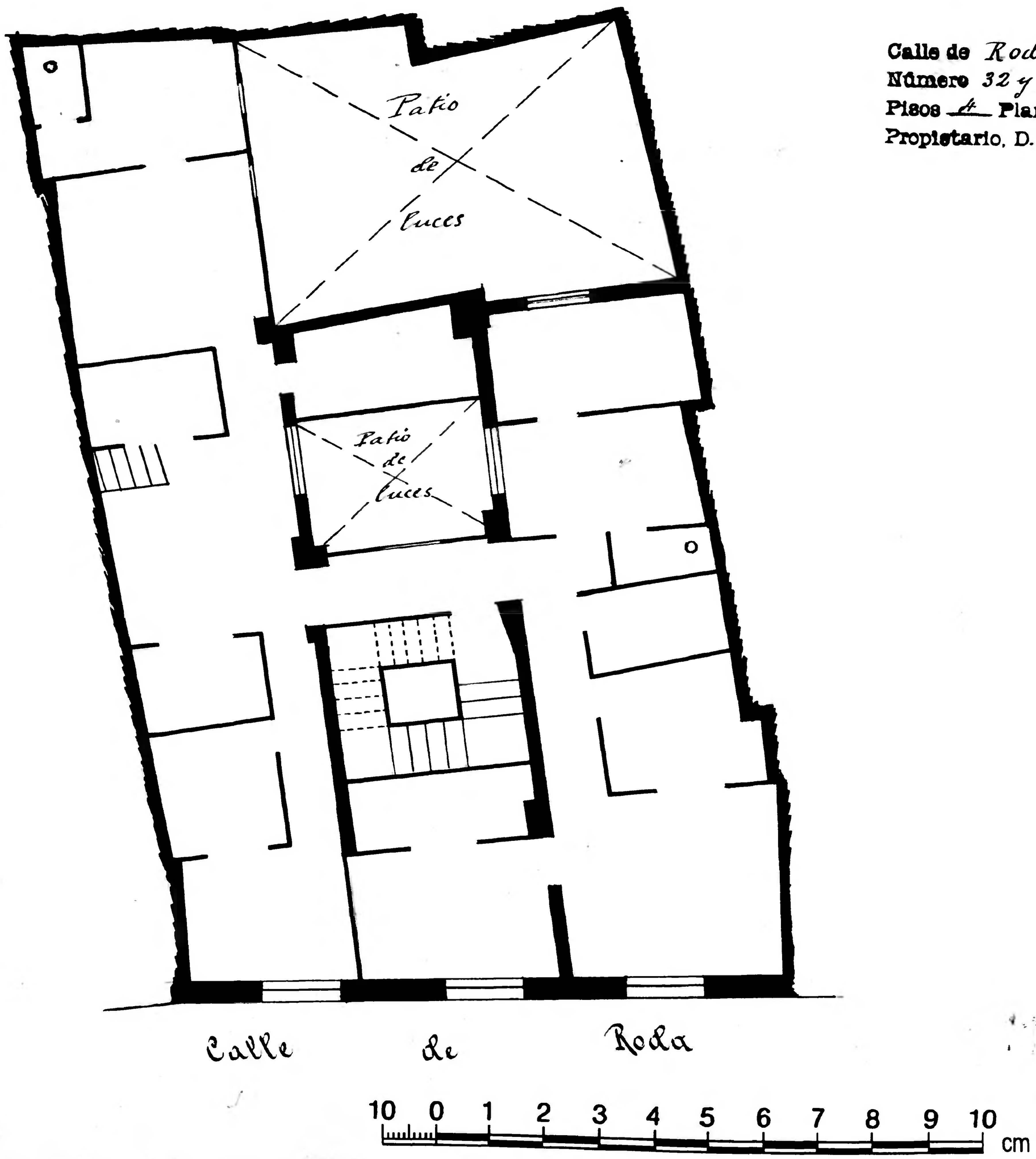

Calle de Roda
Número 32 y 34
Pisos 4 **Planta** piso principal
Propietario, D. Francisco Gastón

Zaragoza AYUNTAMIENTO