Luna, 10
" , 12
" 14

3

Calle de Luna
Número 12
Pisos 4 Planta piso principal
Propietario, D. Lamberto Sancho

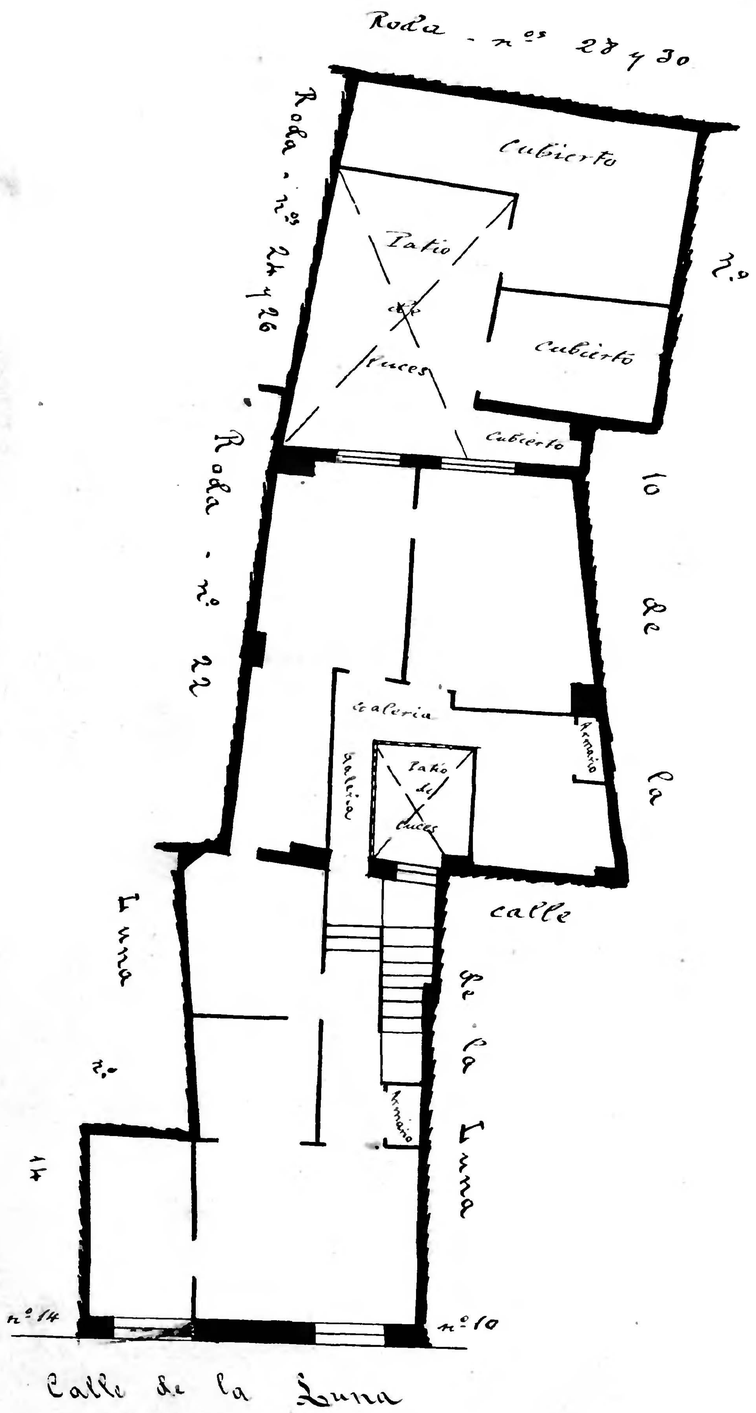

Calle de la Luna

Calle de la Luna
Número 14 y Roda nº 20 acc.º
Pisos 4 Planta piso principal
Propietario D. Manuel Franco

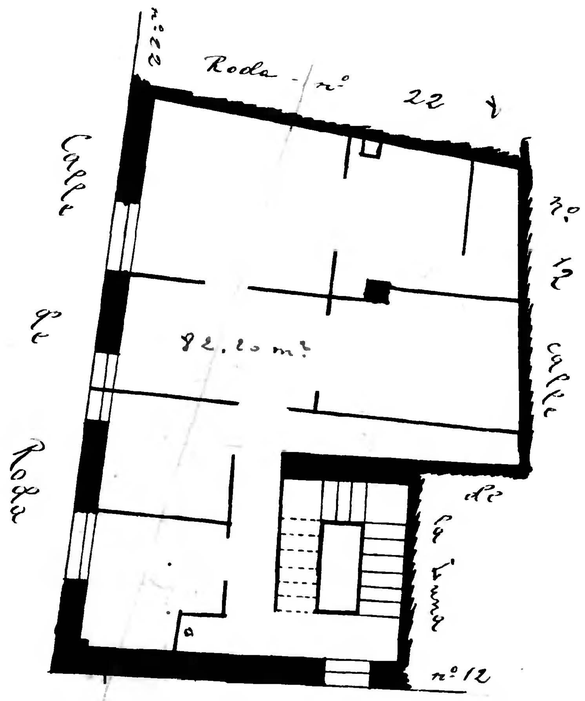

Calle de la Luna
23706,48 pts

Calle de la Luna
Número 10
Pisos 6 Planta piso principal
Propietario D. Joaquín Lafuente

Calle de la Luna

Zaragoza
AYUNTAMIENTO
Archivo Municipal