ARCHIVO MUNICIPAL
Plano 738
ZARAGOZA

16 3

Calle de Goya
Número 7 y 2 acc.º Alaxés
Pisos 5 Planta baja
Propietario, D. Luciano Serrano

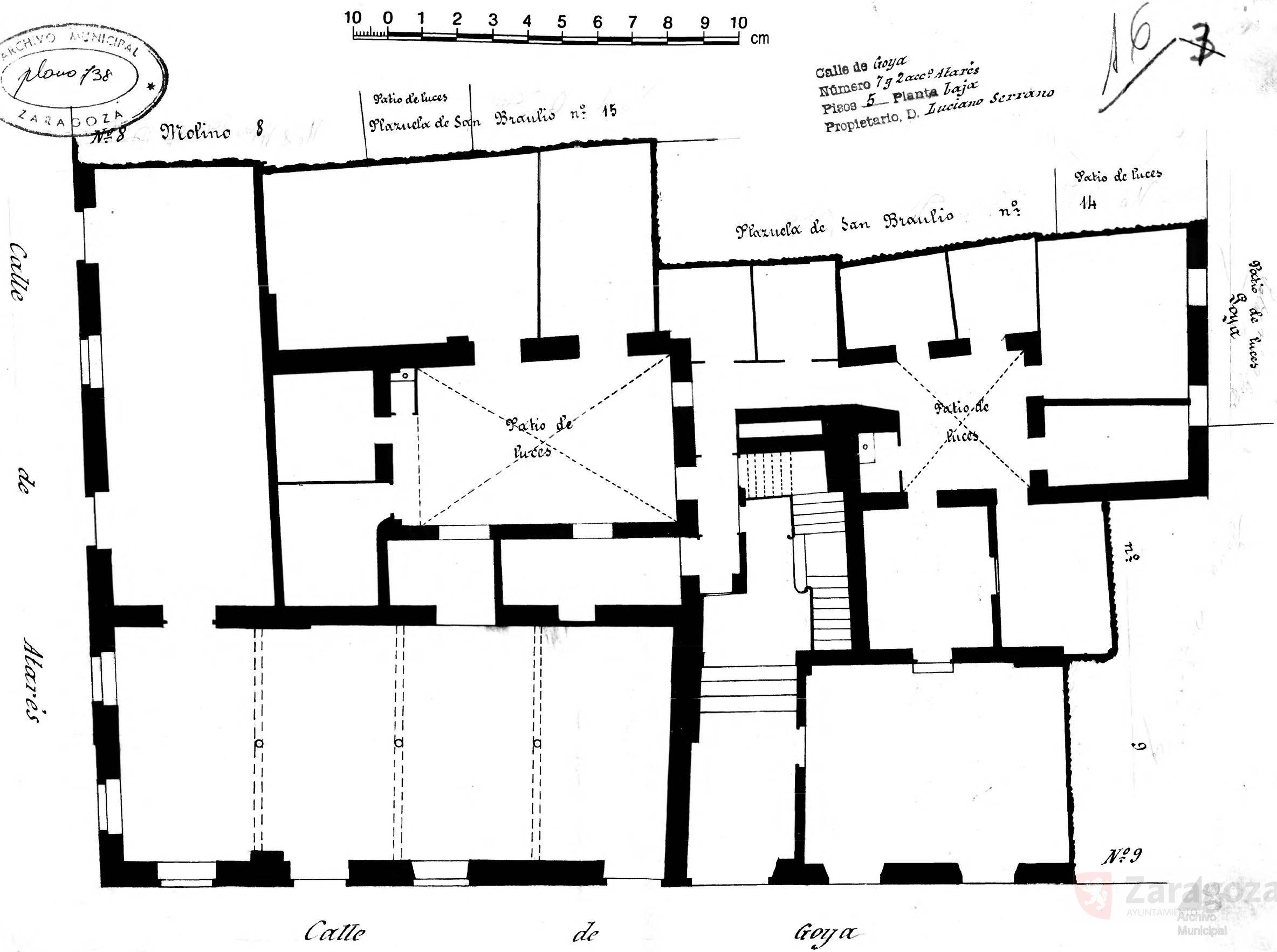

Zaragoza
AYUNTAMIENTO
Archivo Municipal