Casa nº 26 - Espoz y Mina
y 21 acc.º Sta. Cruz.
Propietario = Excmo. Sr. Conde de Sorreflorida.

Pisos = 3 con el firme

Planta principal

Escala de 1: 100

103

Notas = A. de planta baja
B = Debajo casa 18 - Espoz y Mina

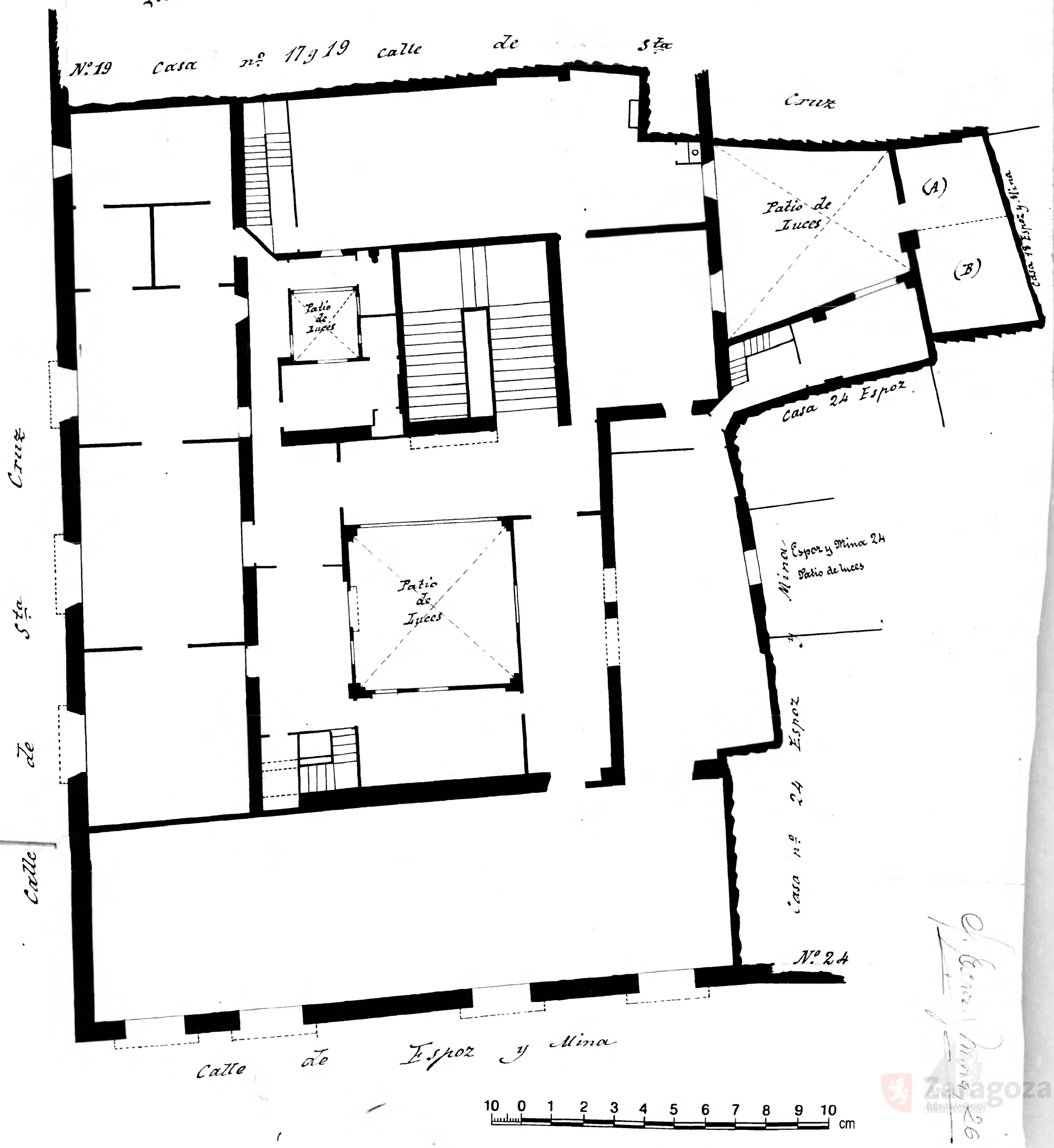

Zaragoza AYUNTAMIENTO