77-1

Casa nº 24 Espoz y Mina
Propietario D. Eduardo Salamar
Pisos = 4 con el firme
Planta baja
Escala de 1: 100

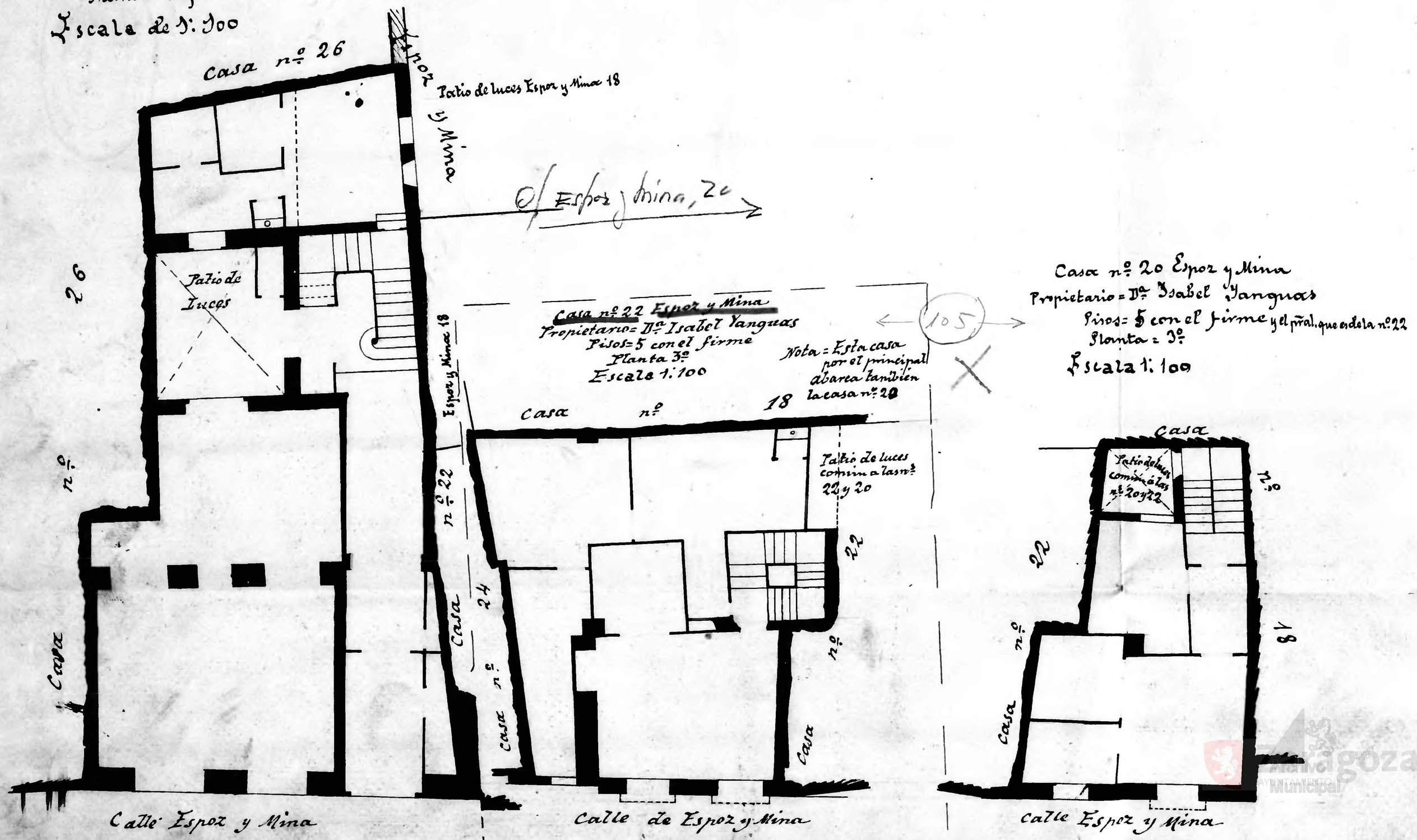

Zaragoza Ayuntamiento Municipal