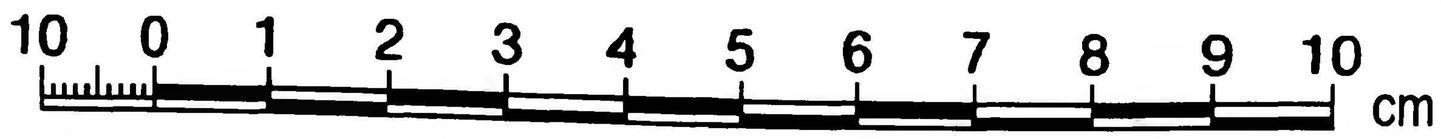

7
11

Calle de San Voto
Número 9
Pisos 4 Planta entresuelo y baja
Propietario. D. Baronesa de La Joyosa

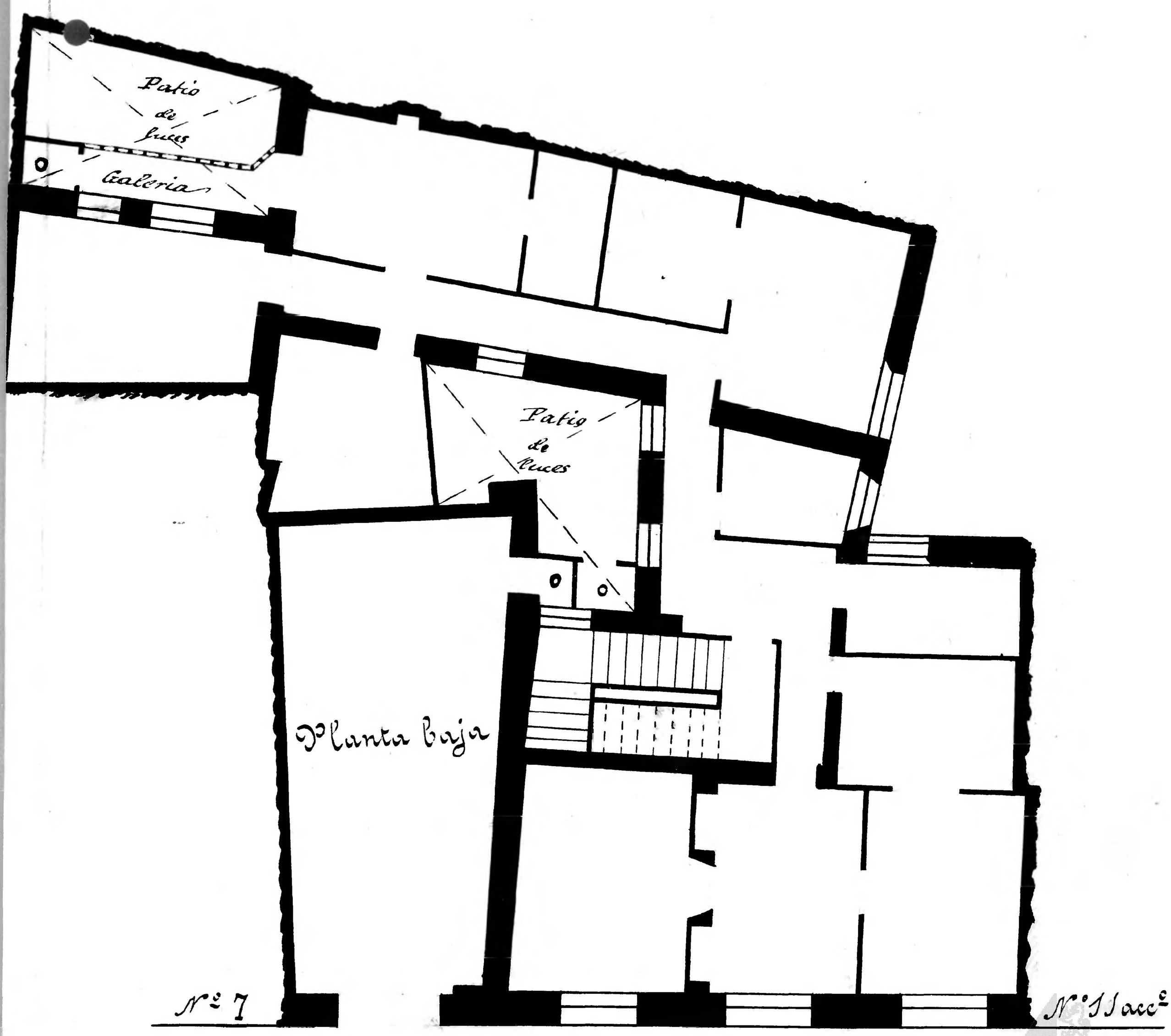

Archivo Municipal Zaragoza AYUNTAMIENTO