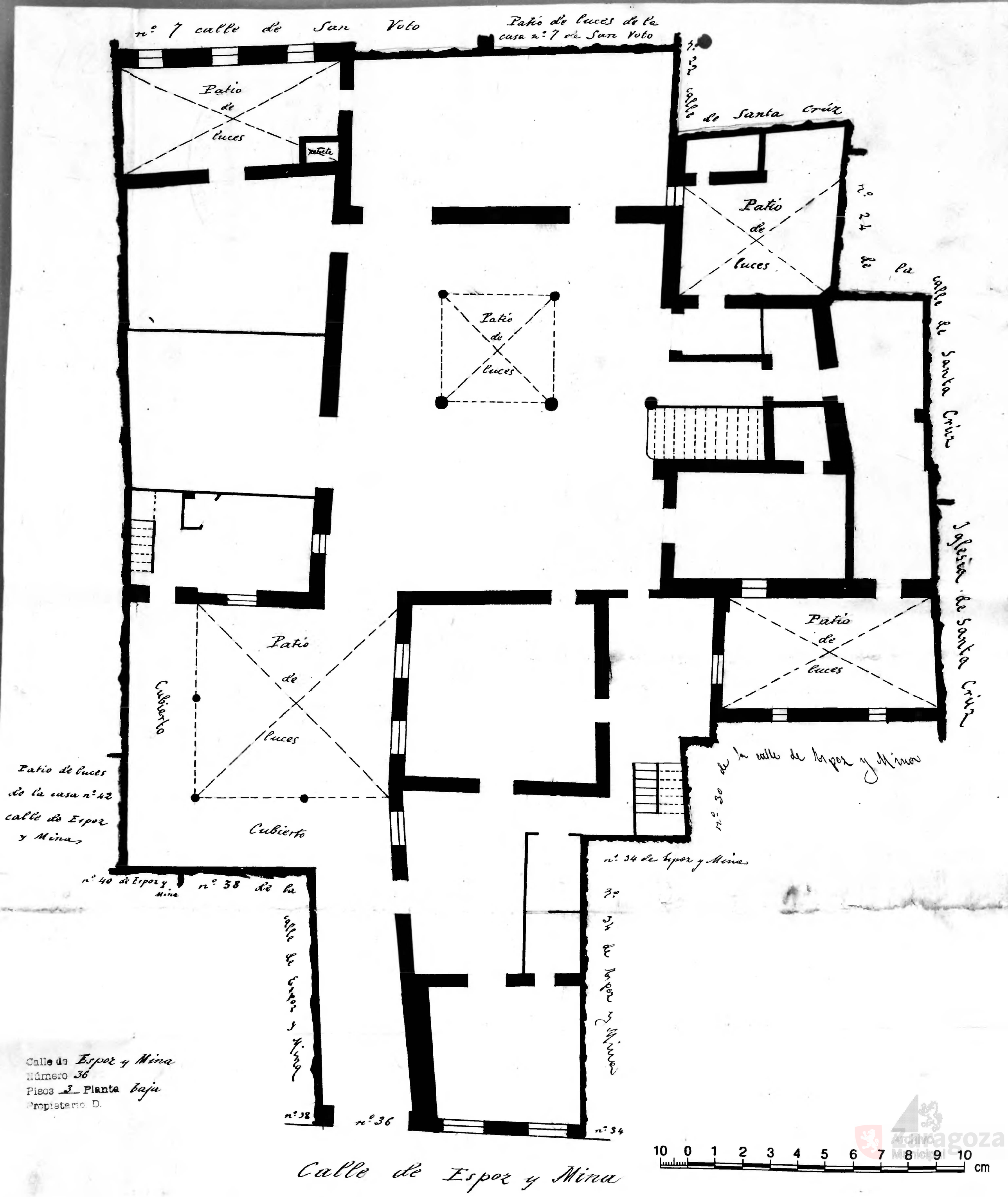
nº 7 calle de San Voto
Patio de luces de la casa nº 7 de San Voto
Patio de luces
nº 27 calle de Santa Cruz
Patio de luces
nº 24 de la calle de Santa Cruz
Patio de luces
Iglesia de Santa Cruz
Patio de luces
Cubierto
Patio de luces
Cubierto
Patio de luces
nº 30 de la calle de Espoz y Mina
Patio de luces de la casa nº 42 calle de Espoz y Mina
nº 34 de Espoz y Mina
nº 40 de Espoz y Mina
nº 38 de la calle de Espoz y Mina
nº 34 de Espoz y Mina
nº 38
nº 36
nº 34
Calle de Espoz y Mina
Número 36
Pisos 3 Planta baja
Propietario D.
10 0 1 2 3 4 5 6 7 8 9 10 cm
Calle de Espoz y Mina