Santa Cruz - nos 8 y 10

Propietario — Sres hijos de Jock

número de pisos ———

Planta baja —— escala de 1:100

90

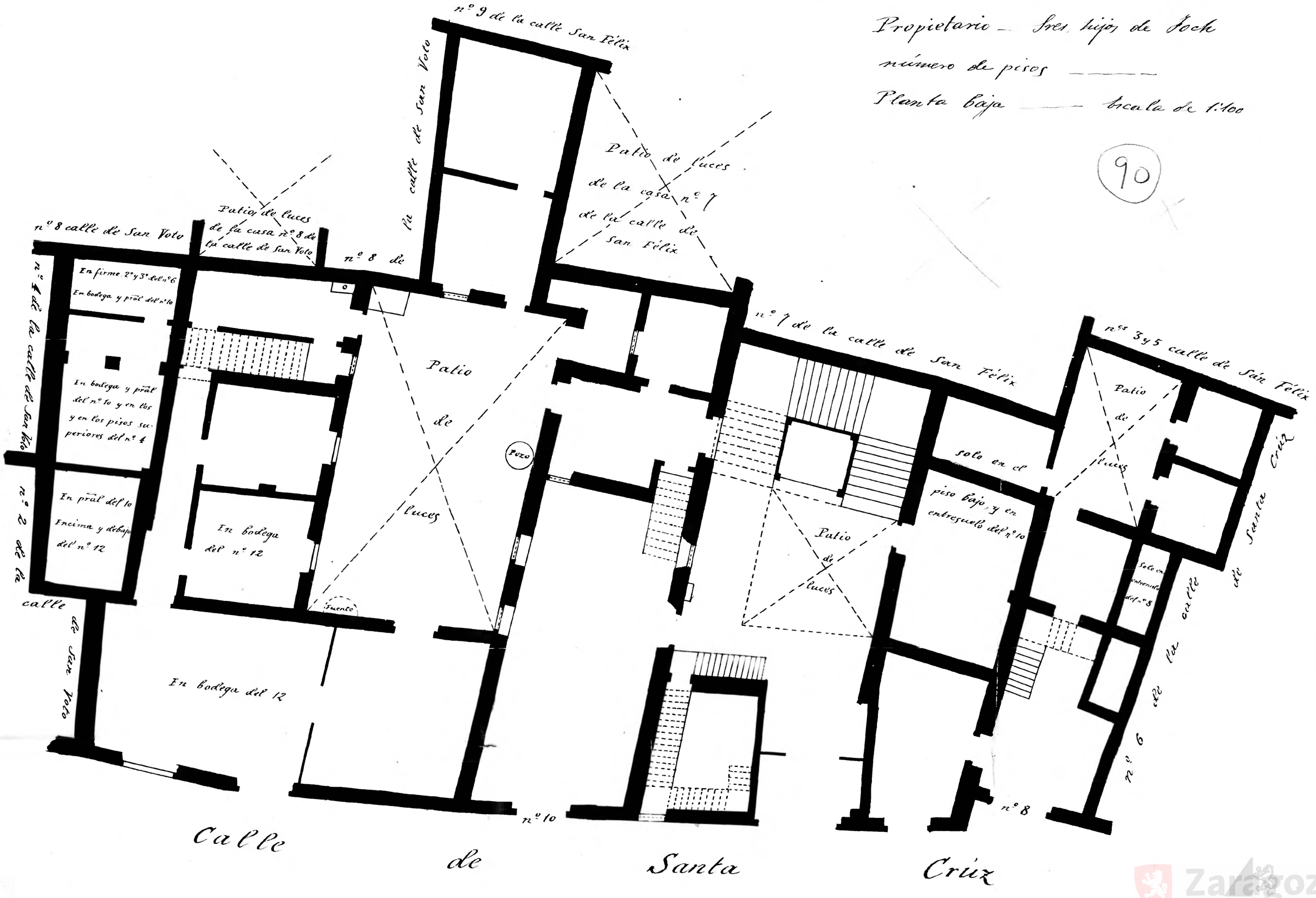

Zaragoza Archivo Municipal