Méndez-Núñez-nº 21 y Santa Cruz-nº 3

Propietario —— D. Santiago Navarro
número de pisos ———————— 3
Planta baja ———————— Escala de 1:100

(82)

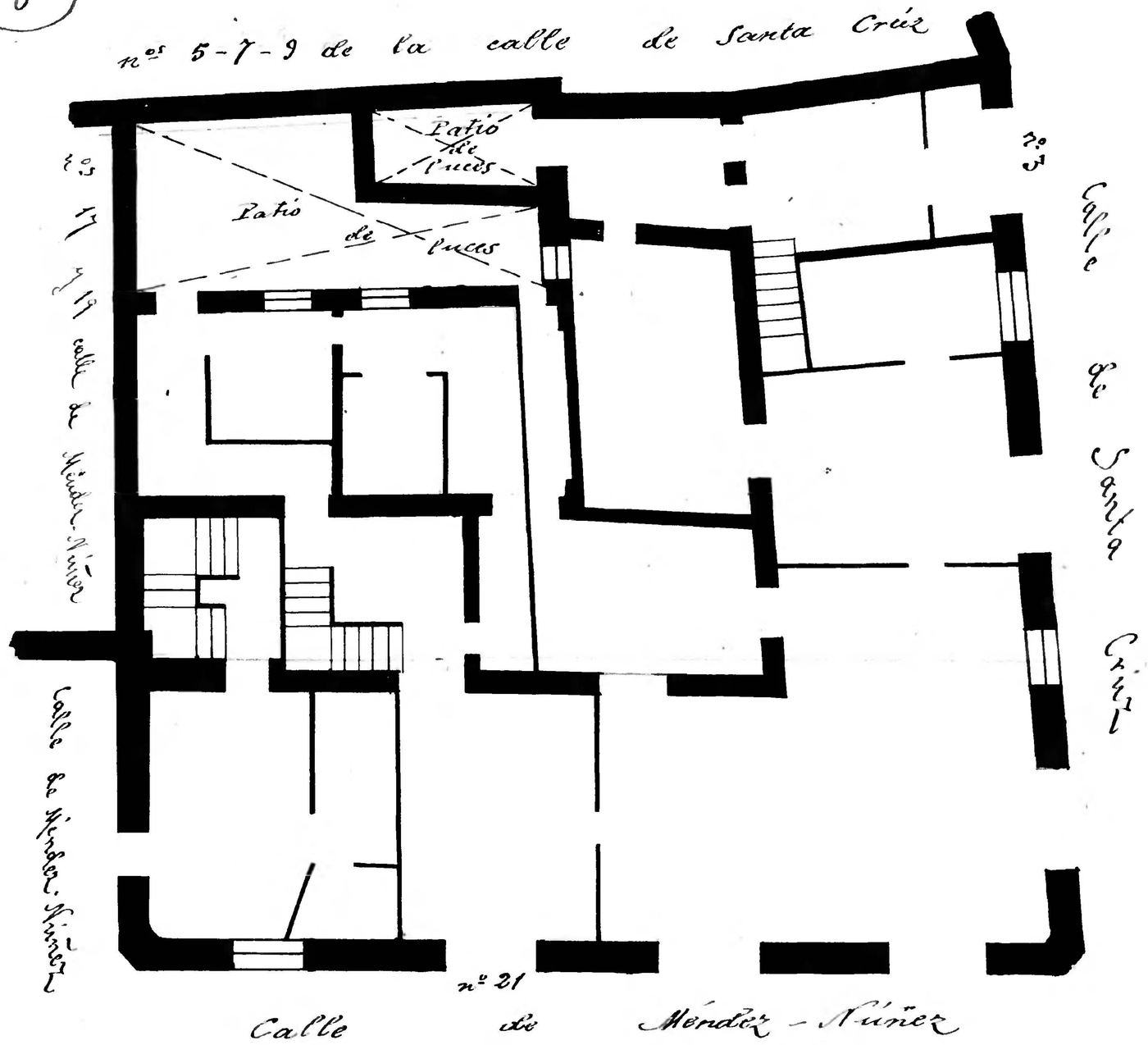

10 0 1 2 3 4 5 6 7 8 9 10 cm

Zaragoza Archivo Municipal