Mendez-Núñez - nº 11

8

Propietario. D. Domingo Navalpotro

número de pisos 4.

Planta piso entresuelo --

escala de 1:100

78

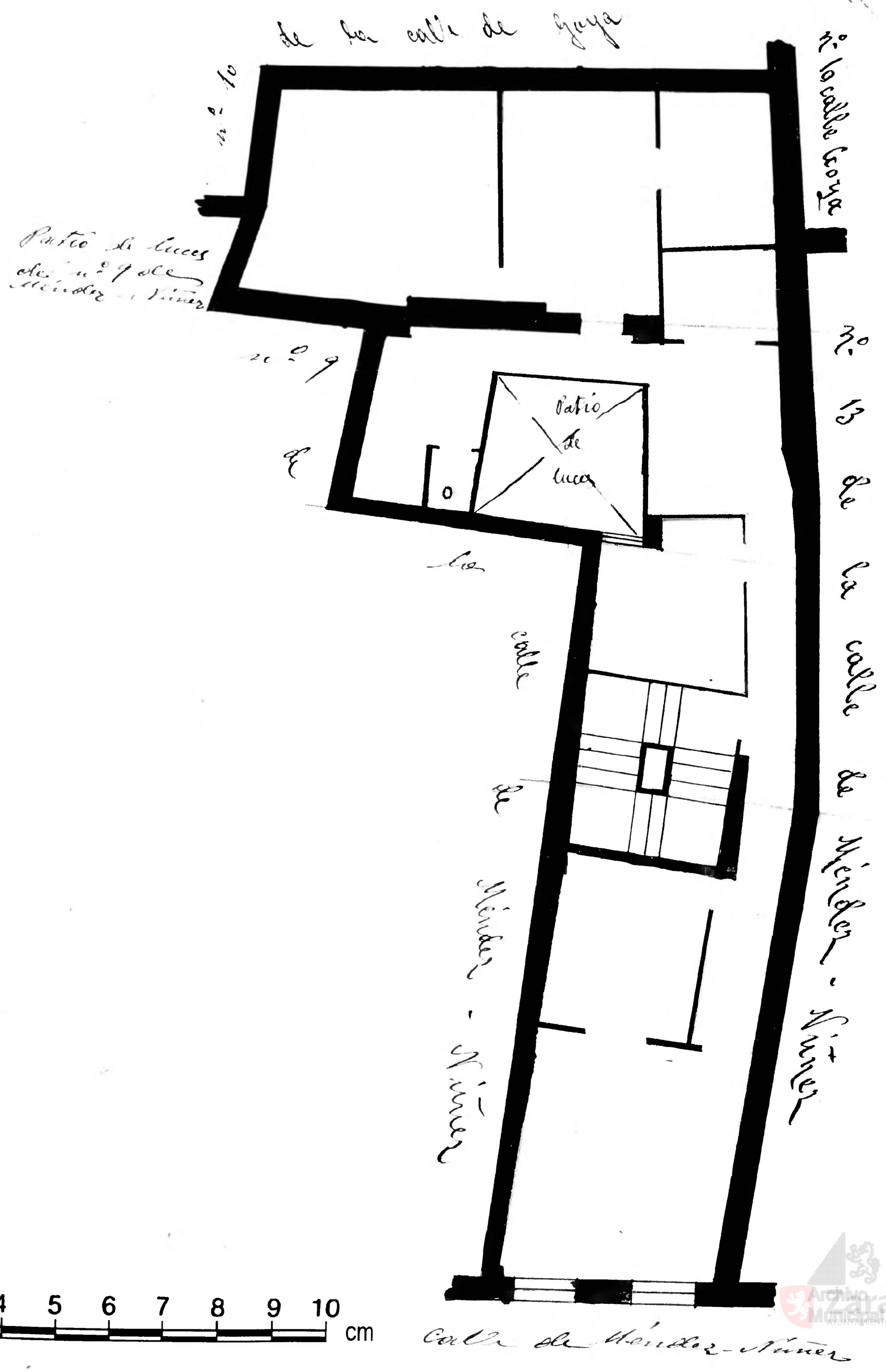

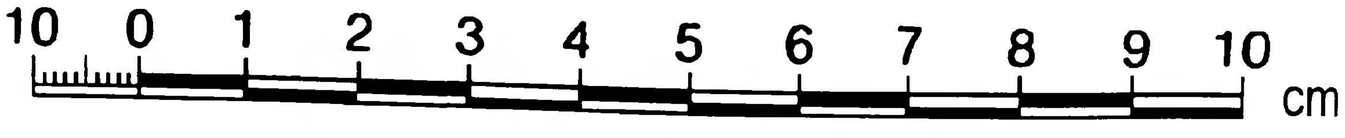

Calle de Méndez-Núñez

Archivo Municipal Zaragoza AYUNTAMIENTO