Calle de Santa Cruz
Números 5-7-9 y Goya nº 16 accesorio
Planta 4 Planta piso principal
Propietario, D. Manuel García

73

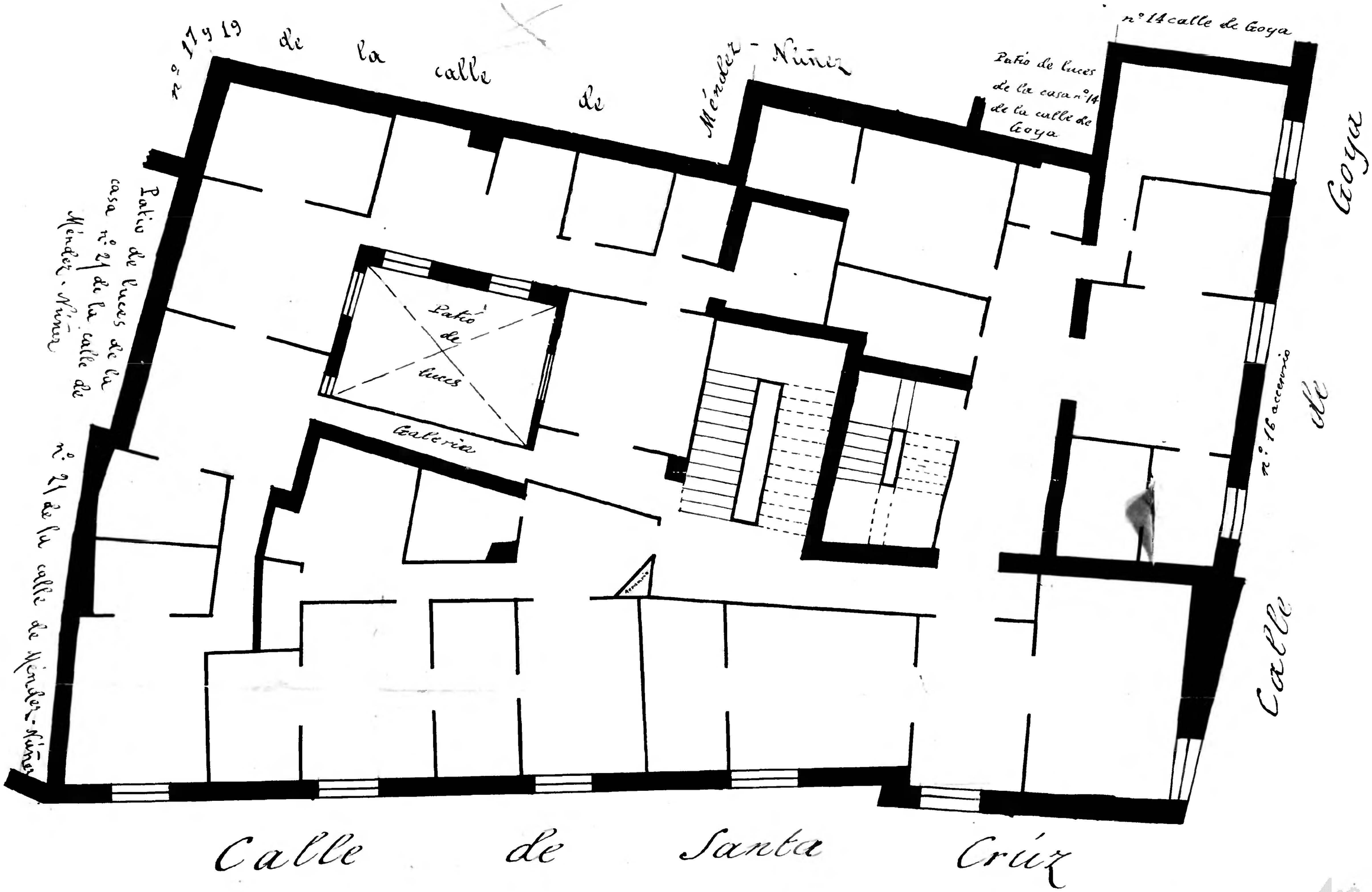

10 0 1 2 3 4 5 6 7 8 9 10 cm

Nota. Estas tres casas forman una sola por el piso principal, que es por donde está levantado el plano, y la nº 7 está debajo de las otras dos.

Zaragoza AYUNTAMIENTO