91

Virgenes - nos 3 y 5

Propietario. D. Liberio Ochoa
número de pisos ——— 4
. Planta piso principal - Escala de 1:100

(Administrador: D. Jaspar Ondovicka
7-3-28 San Pablo 152)

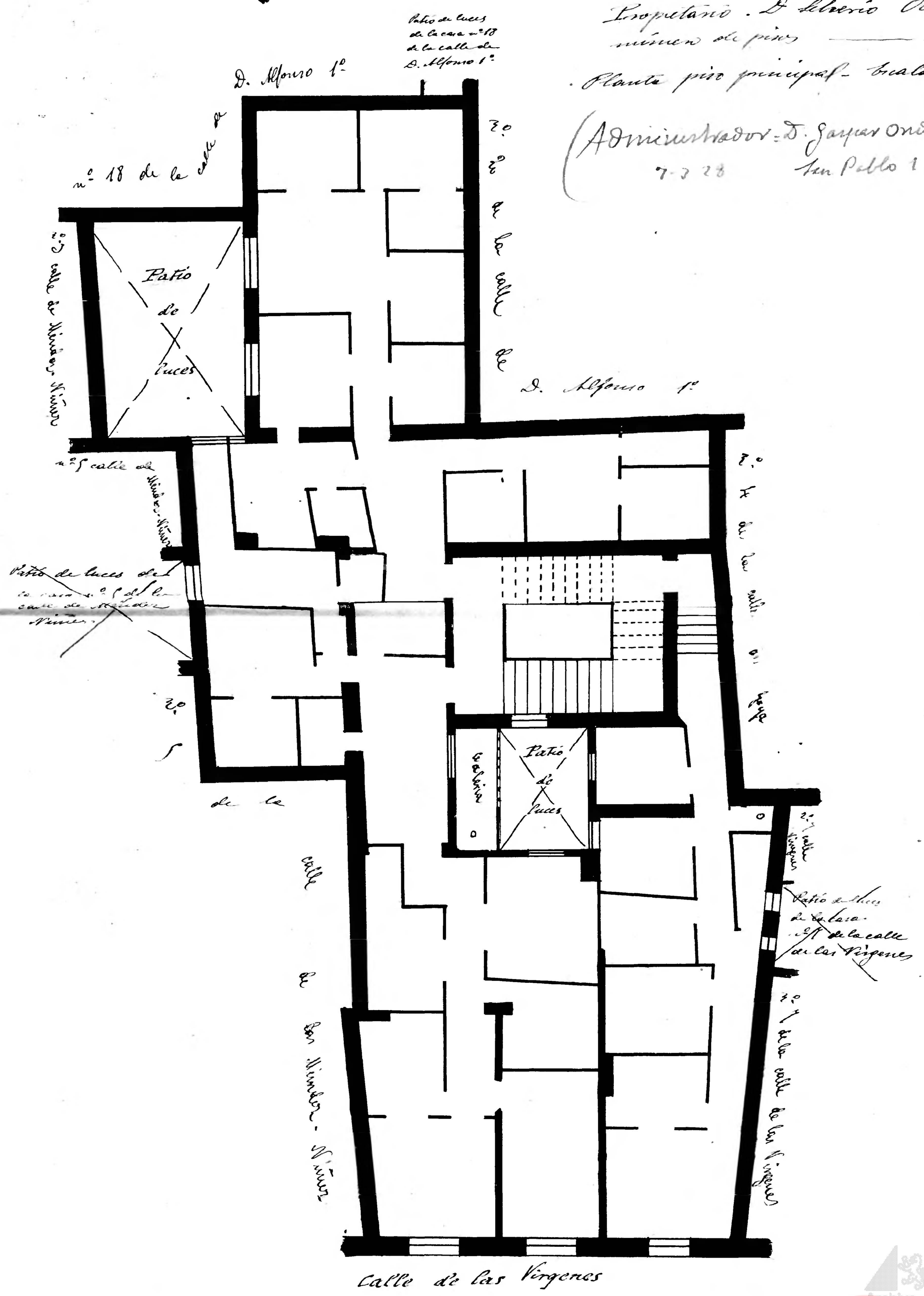

Archivo Municipal Zaragoza AYUNTAMIENTO